

子育て支援に関する調査

調査の期日 : 平成31年2月26日～3月11日

対象者数 : 未就学児 445名
小学生 482名

回答者数 : 701名

回答率 : 75.62%

※未就学児を対象とする調査については、量の見込みの算出において0歳、1歳から2歳、3歳から5歳、0歳から5歳の区分で算出するため、0歳から5歳についての調査結果について報告する。

未就学児の保護者を対象 P1～P30

小学生の保護者を対象 P31～P44

未就学児及び小学生の保護者
(自由意見) P45～P47

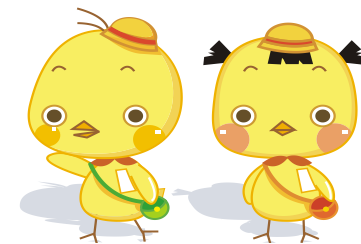

～未就学児の保護者を対象とした調査～

1. ご家族の状況及び環境について

問1 あて名のお子さんの生年月月をご記入ください。(口内に数字でご記入ください。数字は一枠に一字。)

平成 年 月生まれ

問2 この調査票にご回答いただく方はどなたですか。あて名のお子さんからみた関係でお答えください。当てはまる番号1つに○をつけてください。

1. 母親 2. 父親 3. その他()

	1		2		3		無回答		計
0歳児	47	97.9%	1	2.1%	0	0.0%	0	0.0%	48
1～2歳児	87	95.6%	4	4.4%	0	0.0%	0	0.0%	91
3～5歳児	137	91.3%	12	8.0%	1	0.7%	0	0.0%	150
計	271	93.8%	17	5.9%	1	0.3%	0	0.0%	289

回答者については、「母親」が93. 8%と多く、「父親」は5. 9%となっている。

問3 この調査票にご回答いただいている方の配偶関係についてお答えください。当てはまる番号1つに○をつけてください。

1. 配偶者がいる 2. 配偶者はいない

	1		2		無回答		計
0歳児	48	100.0%	0	0.0%	0	0.0%	48
1～2歳児	86	94.5%	5	5.5%	0	0.0%	91
3～5歳児	136	90.7%	12	8.0%	2	1.3%	150
計	270	93.4%	17	5.9%	2	0.7%	289

配偶者の有無については、「配偶者がいる」が93. 4%を占め、「配偶者はいない」は5. 9%となっている。

問4 あて名のお子さんの子育て(教育を含む)を主に行っているのはどなたですか。お子さんからみた関係で当てはまる番号1つに○をつけてください。

1. 父母ともに 2. 主に母親 3. 主に父親 4. 主に祖父母 5. その他()

	1	2	3	4	5	無回答	計
0歳児	23	23	0	2	0	0	48
1～2歳児	49	39	0	3	0	0	91
3～5歳児	80	60	1	8	1	0	150
計	152	122	1	13	1	0	289

子育てを主に行っている方については、「父母ともに」が53%と最も多く、次いで「主に母親」が42%となっている。

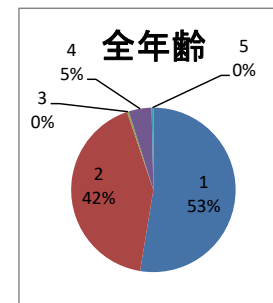

問5 日頃、あて名のお子さんをみてもらえる親族・知人はいますか。当てはまる番号すべてに○をつけてください。

1. 日常的に祖父母等の親族にみてもらえる
2. 緊急時もしくは用事の際には祖父母等の親族にみてもらえる
3. 日常的に子どもをみてもらえる友人・知人がいる
4. 緊急時もしくは用事の際には子どもをみてもらえる友人・知人がいる
5. いずれもない

	1	2	3	4	5	計
0歳児	28	31	2	3	3	48
1～2歳児	42	54	0	4	5	91
3～5歳児	80	91	9	17	10	150
計	150	176	11	24	18	289

子どもをみてもらえる方については、「日常的にいる」が55.7%、「緊急時にいる」が69.2%となり、「いずれもない」は6.2%となっている。
※母数を回答者数としているため、合計は100%を超える

問6 あて名のお子さんの子育て（教育を含む）をする上で、気軽に相談できる人はいますか。また、相談できる場所がありますか。当てはまる番号1つに○をつけてください。

1. いる／ある ⇒ 問6-1へ 2. いない／ない ⇒ 問7へ

	1		2		無回答	計
0歳児	46	95.8%	2	4.2%	0	48
1～2歳児	88	96.7%	3	3.3%	0	91
3～5歳児	148	98.7%	2	1.3%	0	150
計	282	97.6%	7	2.4%	0	289

相談できる人・場所については、「いる／ある」が97.6%で、「いない／ない」が2.4%となっている。

問6-1 問6で「1.いる／ある」に○をつけた方にうかがいます。お子さんの子育て（教育を含む）に関して、気軽に相談できる先は、誰（どこ）ですか。当てはまる番号すべてに○をつけてください。

1. 祖父母等の親族
2. 友人や知人
3. 近所の人
4. 保育所の先生
5. 幼稚園の先生
6. こども園の先生
7. 子育て支援施設・保育施設
8. 民生委員・児童委員
9. かかりつけの医師
10. 自治体の子育て関連担当窓口
11. その他 【例】ベビーシッター

	1	2	3	4	5	6	7	8	9	10	11	計
0歳児	43	37	6	2	3	6	10	0	7	0	1	48
1～2歳児	84	68	9	11	11	24	23	1	9	0	0	91
3～5歳児	132	112	15	10	22	64	6	0	18	1	2	150
計	259	217	30	23	36	94	39	1	34	1	3	289

相談できる先については、「祖父母等の親族」が89.6%と最も多く、次いで「友人や知人」が75%となっている。

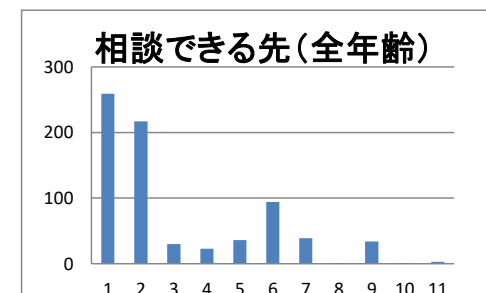
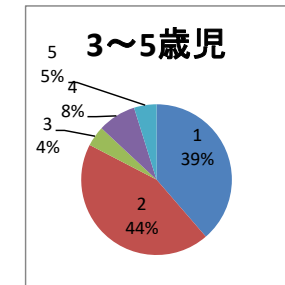
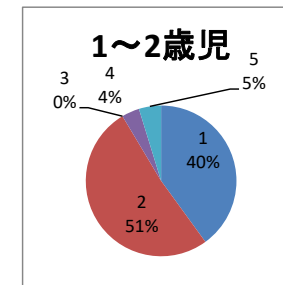
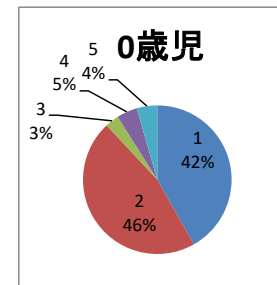

2. 保護者の就労状況について

問7 あて名のお子さんの、保護者の現在の就労状況（自営業、家族従事者含む）をうかがいます。

（1）母親 【父子家庭の場合は記入は不要です】 当てはまる番号1つに○をつけてください。

1. フルタイム（1週5日程度・1日8時間程度の就労）で就労しており、
産休・育休・介護休業中ではない
2. フルタイム（1週5日程度・1日8時間程度の就労）で就労しているが、
産休・育休・介護休業中である
3. パート・アルバイト等（「フルタイム」以外の就労）で就労しており、
産休・育休・介護休業中ではない
4. パート・アルバイト等（「フルタイム」以外の就労）で就労しているが、
産休・育休・介護休業中である
5. 以前は就労していたが、現在は就労していない
6. これまで就労したことがない

	1	2	3	4	5	6	計
0歳児	5	16	3	3	21	0	48
1～2歳児	37	12	19	0	19	2	89
3～5歳児	71	3	45	0	24	5	148
計	113	31	67	3	64	7	285

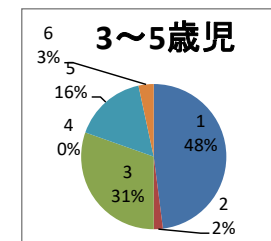
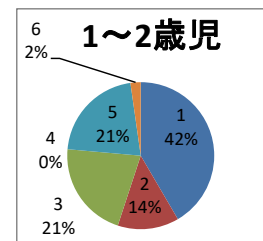
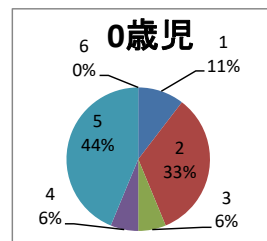

母親の就労状況については、「フルタイム」（産休・育休中）が50. 5%で最も多く、次いで「パート・アルバイト等」（産休・育休中）が24. 6%となっており、「就労していない」が24. 9%である。

- （1）-1 （1）で「1～4」（就労している）に○をつけた方にうかがいます。 週当たりの「就労日数」、
1日当たりの「就労時間（残業時間を含む）」をお答えください。就労日数や就労時間が一定でない場合は、もっとも多いパターンについてお答えください。産休・育休・介護休業中の方は、休業に入る前の状況についてお答えください。

1週当たり 日 1日当たり 時間

1週当たり(日)

	1	2	3	4	5	6	7	無回答	計
0歳児	0	0	1	1	20	5	0	0	27
1～2歳児	0	3	5	2	38	16	3	1	68
3～5歳児	1	4	6	11	67	28	0	2	119
計	1	7	12	14	125	49	3	3	214

1日あたり(時間)

	1	2	3	4	5	6	7	8	9	10	11	12
0歳児(人)	0	0	0	1	0	2	3	12	5	3	1	0
1～2歳児(人)	0	0	1	4	4	11	4	32	4	4	2	0
3～5歳児(人)	0	1	1	8	8	14	18	52	5	5	0	2
計	0	1	2	13	12	27	25	96	14	12	3	2

週当たりの就労日数については、「5日」が58. 4%と最も多く、次いで「6日」が22. 9%となっている。

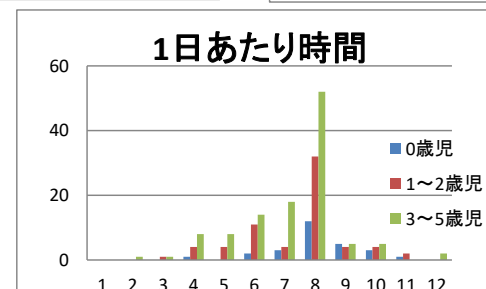
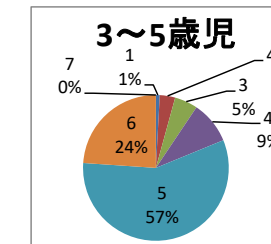
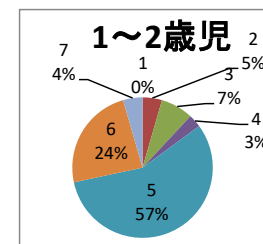
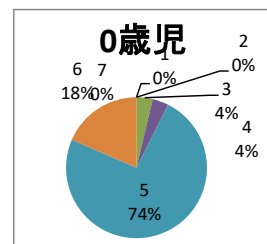

(1)-2 (1)で「1.～4.」(就労している)に○をつけた方にうかがいます。家を出る時刻と帰宅時刻をお答えください。時間が一定でない場合は、もっとも多いパターンについてお答えください。産休・育休・介護休業中の方は、休業に入る前の状況についてお答えください。

家を出る時刻 時 分 帰宅時刻 時 分

家を出る時刻

	6	7	8	9	10	11	12
0歳児(人)	1	8	8	5	0	1	0
1～2歳児(人)	2	16	35	7	3	0	0
3～5歳児(人)	7	30	49	20	4	1	1
計	10	54	92	32	7	2	1

帰宅時刻

	14	15	16	17	18	19	20
0歳児(人)	1	0	1	3	6	10	1
1～2歳児(人)	2	3	5	13	26	7	3
3～5歳児(人)	6	4	9	19	48	15	6
計	9	7	15	35	80	32	10

(2) 父親 【母子家庭の場合は記入は不要です】 当てはまる番号1つに○をつけてください。

	1	2	3	4	5	6	計
0歳児	44 95.7%	1 2.2%	1 2.2%	0 0.0%	0 0.0%	0 0.0%	46
1～2歳児	79 100.0%	0 0.0%	0 0.0%	0 0.0%	0 0.0%	0 0.0%	79
3～5歳児	129 99.2%	0 0.0%	1 0.8%	0 0.0%	0 0.0%	0 0.0%	130
計	252 98.8%	1 0.4%	2 0.8%	0 0.0%	0 0.0%	0 0.0%	255

父親の就労状況については、「フルタイム」が98.8%と多くなっている。

(2)-1 (2)で「1.～4.」(就労している)に○をつけた方にうかがいます。1週当たりの「就労日数」、1日当たりの「就労時間(残業時間を含む)」をお答えください。就労日数や就労時間が、一定でない場合は、もっとも多いパターンについてお答えください。育休・介護休業中の方は、休業に入る前の状況についてお答えください。

1週当たり 日 1日当たり 時間

1週当たり(日)

	1	2	3	4	5	6	7	無回答	計
0歳児	0 0.0%	0 0.0%	0 0.0%	1 2.2%	26 56.5%	16 34.8%	3 6.5%	0 0.0%	46
1～2歳児	0 0.0%	1 1.3%	0 0.0%	1 1.3%	40 50.6%	31 39.2%	5 6.3%	1 1.3%	79
3～5歳児	0 0.0%	0 0.0%	0 0.0%	2 1.5%	63 48.5%	61 46.9%	2 1.5%	2 1.5%	130
計	0 0.0%	1 0.4%	0 0.0%	4 1.6%	129 50.6%	108 42.4%	10 3.9%	3 1.2%	255

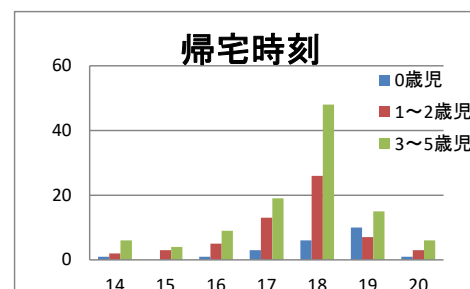
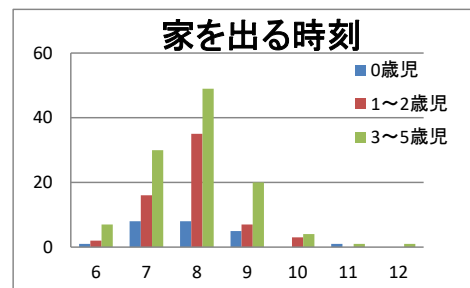

1日あたり(時間)

	1	2	3	4	5	6	7	8	9	10	11	12	計
0歳児(人)	0	0	0	0	0	0	0	20	8	9	3	4	44
1～2歳児(人)	0	0	0	0	0	0	1	35	8	15	5	7	71
3～5歳児(人)	0	0	0	0	0	0	4	59	26	23	5	5	122
計	0	0	0	0	0	0	5	114	42	47	13	16	237

(2)-2 (2)で「1.～4.」(就労している)に○をつけた方にうかがいます。家を出る時刻と帰宅時刻をお答えください。時間が一定でない場合は、もっとも多いパターンについてお答えください。育児・介護休業中の方は、休業に入る前の状況についてお答えください。

家を出る時刻

時

帰宅時刻

時

家を出る時刻

	1	2	3	4	5	6	7	8	9	10	11	12	16
0歳児(人)	0	0	0	0	3	8	16	11	1	0	0	1	0
1～2歳児(人)	0	0	0	1	3	11	28	23	4	1	1	1	0
3～5歳児(人)	0	0	1	2	5	22	48	32	6	3	1	1	1
計	0	0	1	3	11	41	92	66	11	4	2	3	1

帰宅時刻

	14	15	16	17	18	19	20	21	22	23	24	1	5	7	8	9
0歳児(人)	1	0	0	3	10	11	7	4	1	2	0	0	0	0	1	0
1～2歳児(人)	0	0	1	2	26	20	5	8	6	2	1	0	0	0	0	1
3～5歳児(人)	0	3	3	9	35	31	14	12	4	4	1	0	1	1	1	0
計	1	3	4	14	71	62	26	24	11	8	2	0	1	1	2	1

問8 問7の(1)または(2)で「3.4.」(パート・アルバイト等で就労している)に○をつけた方にうかがいます。該当しない方は、問9へお進みください。

フルタイムへの転換希望はありますか。当てはまる番号1つに○をつけてください。

(1) 母親

1. フルタイム(1週5日程度・1日8時間程度の就労)への転換希望があり、実現できる見込みがある
2. フルタイム(1週5日程度・1日8時間程度の就労)への転換希望はあるが、実現できる見込みはない
3. パート・アルバイト等(「フルタイム」以外)の就労を続けることを希望
4. パート・アルバイト等(「フルタイム」以外)をやめて子育てや家事に専念したい

	1	2	3	4
0歳児	1	1	3	0
1～2歳児	1	3	12	0
3～5歳児	3	7	28	0
計	5	11	43	0

フルタイムへの転換希望については、「パート・アルバイト等の就労を続ける」が72.9%と多くなっている。

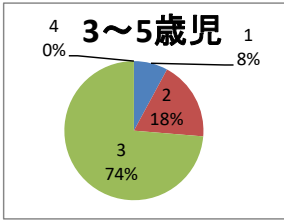
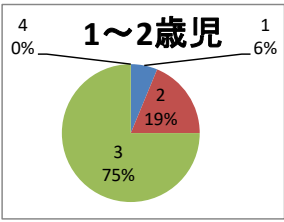
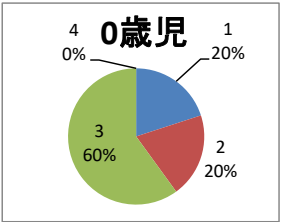

(2) 父親

1. フルタイム（１週５日程度・１日８時間程度の就労）への転換希望があり、実現できる見込みがある
2. フルタイム（１週５日程度・１日８時間程度の就労）への転換希望はあるが、実現できる見込みはない
3. パート・アルバイト等（「フルタイム」以外）の就労を続けることを希望
4. パート・アルバイト等（「フルタイム」以外）をやめて子育てや家事に専念したい

	1	2	3	4	計
0歳児	0	0	0	0	0
1～2歳児	1	0	0	0	1
3～5歳児	1	0	0	0	1
計	2	0	0	0	2

問9 問7の(1)または(2)で「5.以前は就労していたが、現在は就労していない」または「6.これまで就労したことがない」に○をつけた方にうかがいます。該当しない方は、問10へお進みください。

就労したいという希望はありますか。当てはまる番号・記号それぞれ1つに○をつけ、該当する口内には数字をご記入ください。

(1) 母親

1. 子育てや家事などに専念したい（就労の予定はない）
 2. 1年より先、一番下の子どもが 歳になったときに就労したい
 3. すぐにでも、もしくは1年以内に就労したい
- 希望する就労形態
- ア、フルタイム（1週5日程度・1日8時間程度の就労）
 イ、パートタイム、アルバイト等（「ア」以外）
 →1週当たり 日 1日当たり 時間

	1	2	3-ア	3-イ
0歳児	3	10	4	3
1～2歳児	6	12	3	0
3～5歳児	6	12	10	1
計	15	34	17	4

下の子の年齢

	0	1	2	3	4	5	計
0歳児	0	0	1	2	0	0	3
1～2歳児	0	0	0	2	1	0	3
3～5歳児	0	0	0	0	0	1	1
計	0	0	1	4	1	1	7

就労希望については、「1年より先、一番下の子どもが□□歳になったところに就労したい」が多かった。下の子の年齢については、「3歳」が最も多かった。

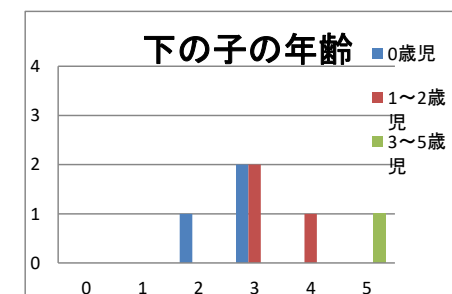
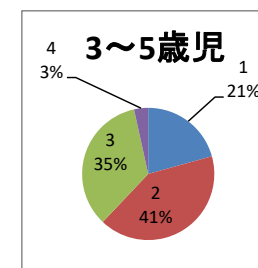
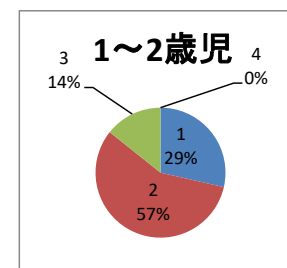
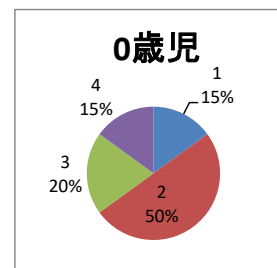

(2) 父親

1. 子育てや家事などに専念したい（就労の予定はない）
2. 1 年より先、一番下の子どもが 歳になったころに就労したい
3. すぐにも、もしくは1 年以内に就労したい
 - 希望する就労形態 ア、フルタイム（1 週5 日程度・1 日8 時間程度の就労）
 - イ、パートタイム、アルバイト等（「ア」以外）
 - 1 週当たり 日 1 日当たり 時間

	1	2	3-ア	3-イ
0歳児	0	0	0	0
1～2歳児	0	0	0	0
3～5歳児	0	0	0	0
計	0	0	0	0

3. 教育・保育事業の利用状況について

問10 あて名のお子さんは現在、保育所、認定こども園などの「定期的な教育・保育の事業」を利用されていますか。当てはまる番号1つに○をつけてください。

※教育・保育事業とは、幼稚園、保育所、認可外保育施設などの事業を指しますが、親族・知人による預かりは含みません。

1. 利用している ⇒ 問10-1へ 2. 利用していない ⇒ 問10-4へ

	1	2	無回答	計
0歳児	3	45	0	48
1～2歳児	40	51	0	91
3～5歳児	133	16	1	150
計	176	112	1	289

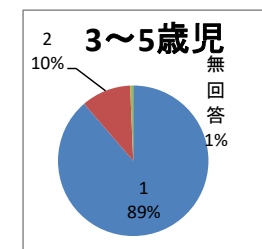
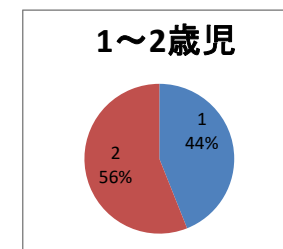
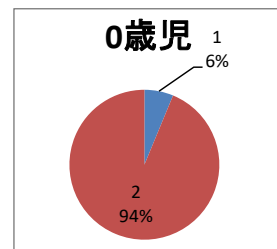

定期的な教育・保育事業の利用状況について、「利用している」が60. 9%、「利用していない」が38. 8%となっている。

問 10-1 問 10-1～問 10-3 は、問 10 で「1. 利用している」に○をつけた方にうかがいます。

あて名のお子さんは、平日どのような教育・保育の事業を利用していますか。年間を通じて「定期的に」利用している事業をお答えください。当てはまる番号すべてに○をつけてください。

1. 認可保育所 (国が定める最低基準に適合した施設で都道府県等の認可を受けた定員20人以上のもの 中の沢保育所など)	2. 認定こども園 (幼稚園と保育施設の機能を併せ持つ施設 ひまわりこども園、さくらこども園など)
3. 幼稚園 (通常の就園時間の利用)	4. 幼稚園の預かり保育 (通常の就園時間を延長して預かる事業のうち 定期的な利用のみ)
5. 小規模な保育施設 (国が定める最低基準に適合した施設で市町村の認可を受けた定員が概ね6～19人のもの フォーチュン・キディ・ガーデンなど)	6. 家庭的保育 (保育者の家庭等で5人以下の子どもを保育する事業 子育てママさんなど)
7. 児童発達支援 (障がいのある子どもや、発達に課題のある子どもの通所支援)	8. 認可外の保育施設 (認可保育所ではないが、県へ届出のある施設等)
9. 事業所内保育施設 (企業が主に従業員用に運営する施設 ミニテル保育園など)	10. 居宅訪問型保育 (ベビーシッターのような保育者が子どもの家庭で保育する事業)
11. ファミリー・サポート・センター (地域住民が子どもを預かる事業)	12. その他 ()

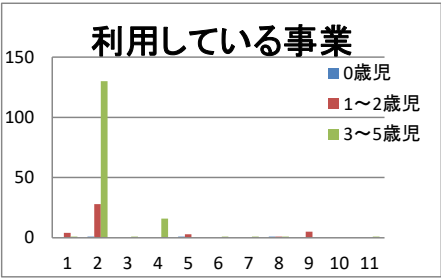

	1	2	3	4	5	6	7	8	9	10	11	12	計
0歳児(人)	0	1	0	0	1	0	0	1	0	0	0	0	3
1～2歳児(人)	4	28	0	0	3	0	0	1	5	0	0	0	41
3～5歳児(人)	1	130	1	16	0	1	1	1	0	0	1	0	152
計	5	159	1	16	4	1	1	3	5	0	1	0	196

利用している事業については、「認定こども園」が81.1%と最も多い。

問 10-2 平日に定期的に利用している教育・保育の事業について、どのくらい利用していますか。また、希望としてはどのくらい利用したいですか。1週当たり何日、1日当たり何時間(何時から何時まで)かを、口内に具体的な数字でご記入ください。

(1) 現在

1週当たり 日 1日当たり 時間 (時～ 時)

1週当たり 日

	1	2	3	4	5	6	7	計
0歳児(人)	0	0	0	0	3	0	0	3
1～2歳児(人)	0	0	0	1	28	11	0	40
3～5歳児(人)	1	2	0	1	92	34	1	131
計	1	2	0	2	123	45	1	174

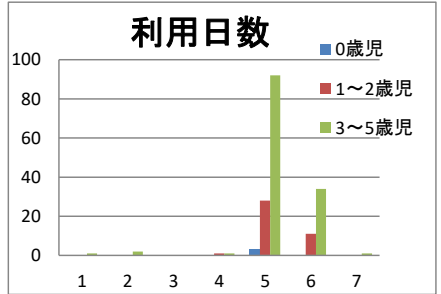

1日あたり 時間

	3	4	5	6	7	8	9	10	11	12	計
0歳児(人)	0	0	0	0	0	1	1	1	0	0	3
1～2歳児(人)	0	0	1	0	3	16	10	8	1	0	39
3～5歳児(人)	3	1	41	12	5	24	20	21	2	0	129
計	3	1	42	12	8	41	31	30	3	0	171

□時から

	7	8	9	10	14
歳児(人)	1	1	1	0	0
2歳児(人)	4	27	8	0	0
3～5歳児(人)	11	60	57	1	1
計	16	88	66	1	1

□時まで

	12	13	14	15	16	17	18	19
0歳児(人)	0	0	0	0	0	2	1	0
1～2歳児(人)	0	0	1	1	9	18	10	0
3～5歳児(人)	1	2	52	1	12	36	26	0
計	1	2	53	2	21	56	37	0

(2) 希望

1週当たり 日

1日当たり 時間 (時～ 時)

1週あたり 日

	1	2	3	4	5	6	7	計
0歳児(人)	0	0	0	0	0	0	0	0
1～2歳児(人)	0	0	0	1	18	15	0	34
3～5歳児(人)	0	1	0	0	70	30	1	102
計	0	1	0	1	88	45	1	136

1日あたり 時間

	3	4	5	6	7	8	9	10	11	12	計
0歳児(人)	0	0	0	0	0	0	0	0	0	0	0
1～2歳児(人)	0	0	0	0	2	10	12	4	2	2	32
3～5歳児(人)	1	0	19	9	11	23	10	18	7	1	99
計	1	0	19	9	13	33	22	22	9	3	131

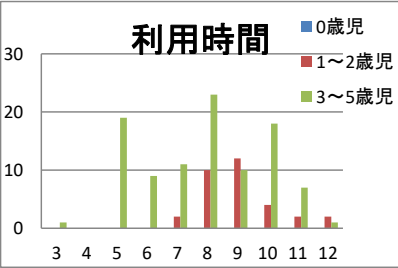
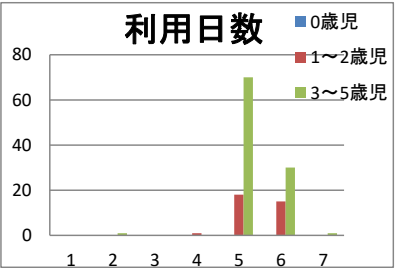
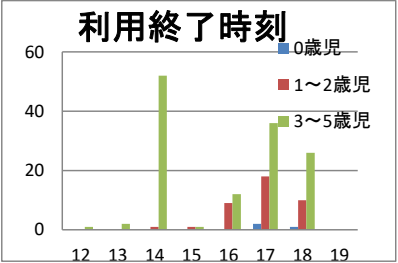
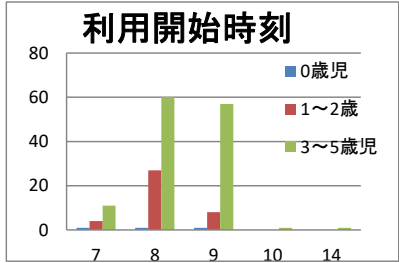
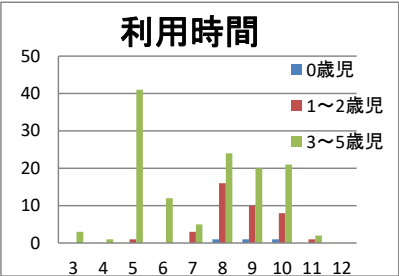

	7	8	9	10	14
0歳児(人)	0	0	0	0	0
1～2歳児(人)	5	21	7	0	0
3～5歳児(人)	16	42	39	0	1
計	21	63	46	0	1

	12	13	14	15	16	17	18	19
0歳児(人)	0	0	0	0	0	0	0	0
1～2歳児(人)	0	0	0	0	5	17	7	4
3～5歳児(人)	0	0	27	3	18	21	24	4
計	0	0	27	3	23	38	31	8

1. 町内 2. 他の市町村

	1		2		計
0歳児	34	100.0%	0	0.0%	34
1～2歳児	39	97.5%	1	2.5%	40
3～5歳児	128	98.5%	2	1.5%	130
計	201	98.5%	3	1.5%	204

問 10-4 問 10 で「2. 利用していない」に○をつけた方にうかがいます。利用していない理由は何ですか。理由として当てはまる番号すべてに○をつけてください。

- [illegible]

	1	2	3	4	5	6	7	8	9	計
0歳児(人)	16	8	0	1	2	0	0	22	2	51
1～2歳児(人)	20	12	1	6	3	0	3	17	4	66
3～5歳児(人)	8	6	0	2	0	0	0	2	2	20
計	44	26	1	9	5	0	3	41	8	137

利用開始時刻

利用開始時刻	0歳児	1〜2歳児	3〜5歳児
7	0	5	16
8	0	21	42
9	0	7	39
10	0	0	0
14	0	0	1

利用終了時刻

利用終了時刻 (Hour)	0歳児 (Blue)	1～2歳児 (Red)	3～5歳児 (Green)
12	0	0	0
13	0	0	0
14	0	0	27
15	0	0	3
16	0	5	18
17	0	17	21
18	0	7	24
19	0	4	4

利用していない理由

Bar chart showing reasons for not using the service, categorized by age group (0歳児, 1〜2歳児, 3〜5歳児) across 9 reasons. The Y-axis represents the number of responses (0 to 30).

理由 (Reason)	0歳児 (0歳児)	1〜2歳児 (1〜2歳児)	3〜5歳児 (3〜5歳児)
1	16	20	8
2	8	12	6
3	0	1	0
4	1	6	2
5	2	3	0
6	0	0	0
7	0	3	0
8	22	17	2
9	2	4	2

8.子どもがまだ小さいため（ 歳くらいになったら利用しようと考えている）

	1	2	3	4	5	計
0歳児(人)	8	4	5	2	0	19
1～2歳児(人)	1	4	8	1	0	14
3～5歳児(人)	0	0	1	1	0	2
計	9	8	14	4	0	35

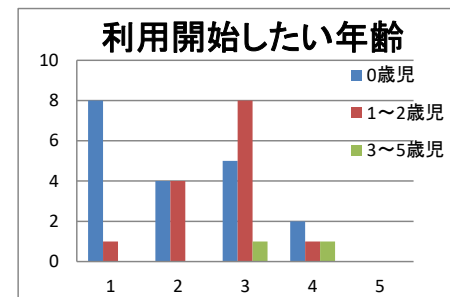

問 11 すべての方にうかがいます。現在、利用している、利用していないにかかわらず、あて名のお子さんの平日の教育・保育の事業として、「定期的に」利用したいと考える事業をお答えください。当てはまる番号すべてに○をつけてください。

- | | |
|--|---|
| <p>1. 認可保育所
（国が定める最低基準に適合した施設で都道府県等の認可を受けた定員20人以上のもの 中の沢保育所など）</p> <p>3. 幼稚園
（通常の就園時間の利用）</p> <p>5. 小規模な保育施設
（国が定める最低基準に適合した施設で市町村の認可を受けた定員が概ね6～19人のもの
フォーチュン・キディ・ガーデンなど）</p> <p>7. 児童発達支援
（障がいのある子どもや、発達に課題のある子どもの通所支援）</p> <p>9. 事業所内保育施設
（企業が主に従業員用に運営する施設
ミニテル保育園など）</p> <p>11. ファミリー・サポート・センター
（地域住民が子どもを預かる事業）</p> | <p>2. 認定こども園
（幼稚園と保育施設の機能を併せ持つ施設
ひまわりこども園、さくらこども園など）</p> <p>4. 幼稚園の預かり保育
（通常の就園時間を延長して預かる事業のうち定期的な利用のみ）</p> <p>6. 家庭的保育
（保育者の家庭等で5人以下の子どもを保育する事業 子育てママさんなど）</p> <p>8. 認可外の保育施設
（認可保育所ではないが、県へ届出のある施設等）</p> <p>10. 居宅訪問型保育
（ベビーシッターのような保育者が子どもの家庭で保育する事業）</p> <p>12. その他
（ ）</p> |
|--|---|

	1	2	3	4	5	6	7	8	9	10	11	12	計
0歳児(人)	18	45	13	12	10	2	1	1	4	2	3	1	112
1～2歳児(人)	18	74	20	13	12	4	2	4	8	2	4	2	163
3～5歳児(人)	8	143	17	33	4	1	4	1	3	2	8	0	224
計	44	262	50	58	26	7	7	6	15	6	15	3	499

定期的に利用したいと考える事業については、「認定こども園」が最も多く、次いで「幼稚園の預かり保育」、「幼稚園」となっている。

問 11-1 教育・保育事業を利用したい場所についてうかがいます。「1.」「2.」のいずれかに○をつけてください。

1. 町内	2. 他の市町村
-------	----------

	1	2	計
0歳児	44	93.6%	47
1～2歳児	88	97.8%	90
3～5歳児	142	99.3%	143
計	274	97.9%	280

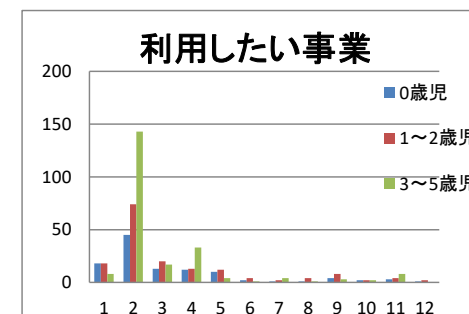

4. 子育て支援事業の利用状況について

問 12 あて名のお子さんは、現在、地域子育て支援拠点事業（親子が集まって過ごしたり、相談をしたり、情報提供を受けたりする場で、「つどいの広場」「子育て支援センター」等と呼ばれています）を利用していますか。次の中から、利用されているものすべてに○をつけてください。また、おおよその利用回数（頻度）を口内に数字でご記入ください。

1. 地域子育て支援拠点事業（日向ぼっこやこども園の子育て支援センターなど）

1週当たり ☐ 回 もしくは 1ヶ月当たり ☐ 回程度

2. その他町で実施している類似の事業（具体名：）

1週当たり ☐ 回 もしくは 1ヶ月当たり ☐ 回程度

3. 利用していない

	1	2	3	計
0歳児(人)	9	0	38	47
1～2歳児(人)	15	1	74	90
3～5歳児(人)	11	2	134	147
計	35	3	246	284

1.地域子育て支援事業 1週あたり

	1	2	3	4	5	6	7	計
0歳児(人)	1	2	1	0	0	0	0	4
1～2歳児(人)	3	3	1	1	0	0	0	8
3～5歳児(人)	1	1	1	0	0	0	0	3
計	5	6	3	1	0	0	0	15

1ヶ月あたり

	1	2	3	4	5	6	7	8	9	10	13
0歳児(人)	4	1	0	0	1	0	0	1	0	0	0
1～2歳児(人)	4	2	1	0	1	0	0	0	0	0	1
3～5歳児(人)	7	0	0	1	0	0	0	0	1	2	0
計	15	3	1	1	2	0	0	1	1	2	1

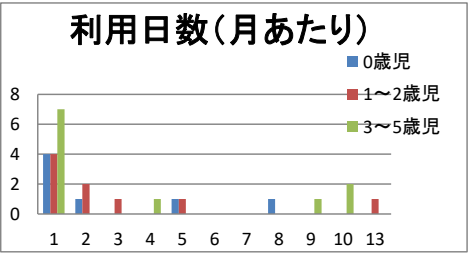
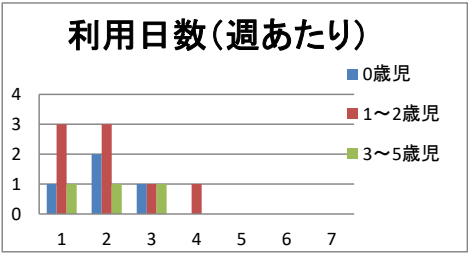
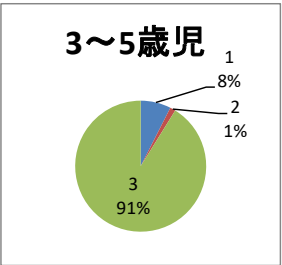
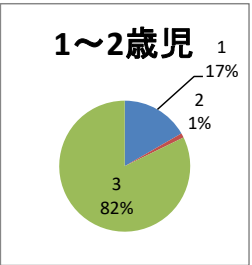
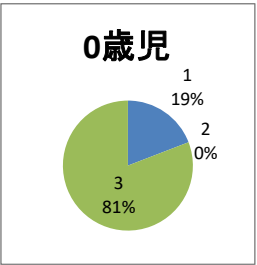

地域子育て支援拠点事業について、「利用していない」が86. 6%で、「利用している」は13. 4%となっている。

問13 問12のような地域子育て支援拠点事業について、今は利用していないが、できれば今後利用したい、あるいは、利用日数を増やしたいと思いますか。当てはまる番号一つに○をつけて、おおよその利用回数（頻度）を口内に数字でご記入ください。

1. 利用していないが、今後利用したい
 1週当たり 回 もしくは 1ヶ月当たり 回程度

2. すでに利用しているが、今後利用日数を増やしたい
 1週当たり 更に 回 もしくは 1ヶ月当たり 更に 回程度

3. 新たに利用したり、利用日数を増やしたいとは思わない

	1	2	3	計
0歳児(人)	23	6	19	48
1～2歳児(人)	21	9	58	88
3～5歳児(人)	37	4	104	145
計	81	19	181	281

地域子育て支援拠点事業を、「今後利用したい」「利用日数を増やしたい」と思っていることについては、「0歳児」が60%と最も多く、年齢が上がるにつれて小さくなっている。

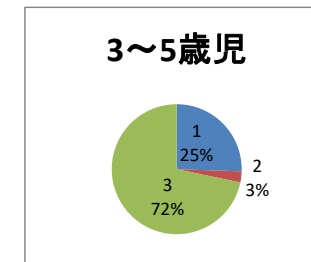
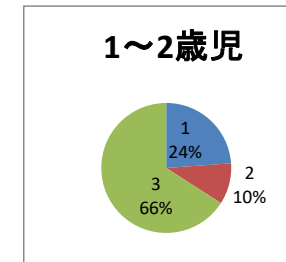
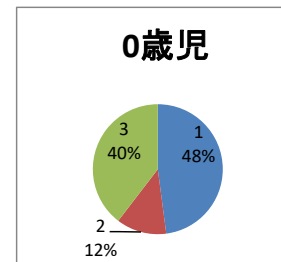

1利用していないが今後利用したい週あたり

	1	2	3	4	5	6	7
0歳児(人)	4	6	1	0	1	0	0
1～2歳児(人)	8	2	3	0	0	0	0
3～5歳児(人)	12	3	0	0	0	0	0
計	24	11	4	0	1	0	0

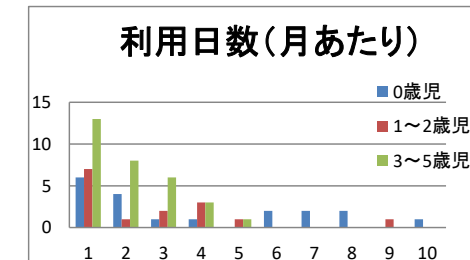
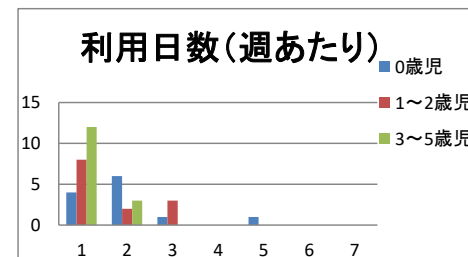

2すでに利用しているが、今後日数を増やしたい

	1	2	3	4	5	6	7
0歳児(人)	0	1	0	0	1	0	0
1～2歳児(人)	2	1	0	0	0	0	0
3～5歳児(人)	1	1	0	0	0	0	0
計	3	3	0	0	1	0	0



1ヶ月あたり

	1	2	3	4	5	6	7	8	10
0歳児(人)	2	1	1	0	0	0	0	0	0
1～2歳児(人)	1	1	0	1	1	0	0	0	1
3～5歳児(人)	0	1	0	1	0	0	0	0	0
計	3	3	1	2	1	0	0	0	1

5. 土日及び長期休暇中の定期的な教育・保育事業の利用希望について

問 14 あて名のお子さんについて、土曜日と日曜日・祝日に、定期的な教育・保育の事業の利用希望はありますか（一時的な利用は除きます）。希望がある場合は、利用したい時間帯をご記入ください。

※教育・保育事業とは、幼稚園、保育所、認可外保育施設などの事業を指しますが、親族・知人による預かりは含みません。

(1) 土曜日

1. 利用する必要はない
2. ほぼ毎週利用したい 利用したい時間帯
3. 月に1～2回は利用したい □□時から □□時まで

	1	2	3	計
0歳児	30	9	8	47
1～2歳児	38	18	35	91
3～5歳児	68	37	41	146
計	136	64	84	284

土曜日の利用希望について、「利用したい」が52%、「利用する必要はない」が48%となっている。

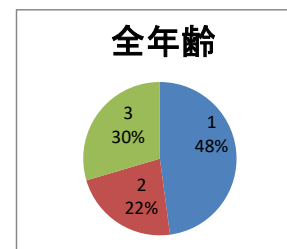

利用したい時間帯

□時から

	7	8	9	10	11
0歳児(人)	6	7	4	0	0
1～2歳児(人)	5	26	17	0	0
3～5歳児(人)	13	35	18	0	0
計	24	68	39	0	0

□時まで

	12	13	14	15	16	17	18	19
0歳児(人)	1	1	1	0	4	3	8	0
1～2歳児(人)	1	1	1	3	11	23	7	2
3～5歳児(人)	0	0	3	2	17	17	21	5
計	2	2	5	5	32	43	36	7

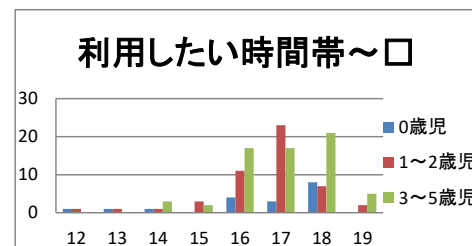
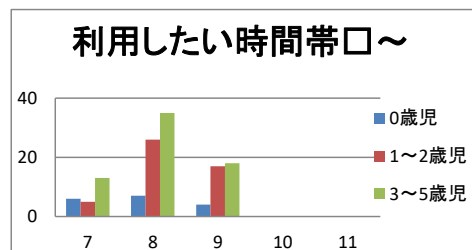

(2) 日曜・祝日

1. 利用する必要はない

2. ほぼ毎週利用したい

3. 月に1～2回は利用したい

利用したい時間帯

☐ ☐ 時から ☐ ☐ 時まで

	1	2	3	計
0歳児	34	5	8	47
1～2歳児	76	3	12	91
3～5歳児	114	7	25	146
計	224	15	45	284

日曜・祝日の利用希望について、「利用する必要はない」が79%で「利用したい」が21%となっている。

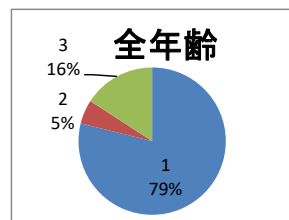

利用したい時間帯

□時から

	7	8	9	10	11
0歳児(人)	5	5	3	0	0
1～2歳児(人)	1	10	2	0	0
3～5歳児(人)	5	16	7	1	0
計	11	31	12	1	0

□時まで

	12	13	14	15	16	17	18	19
0歳児(人)	0	1	0	0	2	4	6	0
1～2歳児(人)	0	1	0	0	3	7	1	0
3～5歳児(人)	0	0	1	1	6	7	11	3
計	0	2	1	1	11	18	18	3

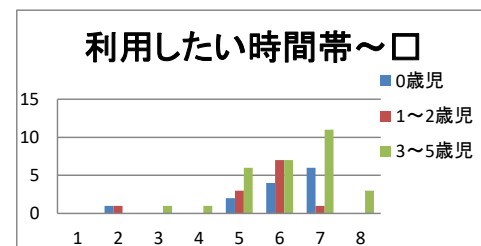
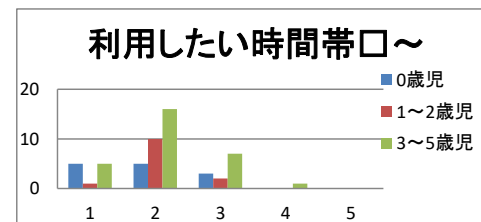

問 14-I 問 14 の(1)もしくは(2)で、「3.月に1～2回は利用したい」に○をつけた方にうかがいます。

毎週ではなく、たまに利用したい理由は何ですか。当てはまる番号すべてに○をつけてください。

1. 月に数回仕事が入るため

2. 平日に済ませられない用事をまとめて済ませるため

3. 親族の介護や手伝いが必要なため

4. 息抜きのため

5. その他 ()

	1	2	3	4	5	計
0歳児	8	2	0	3	2	15
1～2歳児	30	14	0	10	6	60
3～5歳児	37	13	7	16	5	78
計	75	29	7	29	13	153

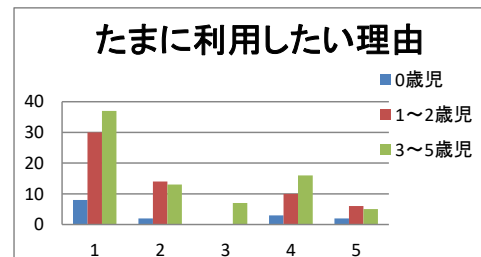

1. 利用する必要はない

2. 休みの期間中、ほぼ毎日利用したい 利用したい時間帯

3. 休みの期間中、週に数日利用したい 時から 時まで

利用したい時間帯

	7	8	9	10	11
3~5歳児(人)	5	29	21	1	0

	12	13	14	15	16	17	18	19
3～5歳児(人)	3	1	6	5	15	12	13	2

問 15-1 問 15 で、「3.週に数日利用したい」に○をつけた方にうかがいます。毎週ではなく、たまに利用したい理由は何ですか。当てはまる番号すべてに○をつけてください。

	1	2	3	4	5	計
3～5歳児	21	12	3	3	3	42

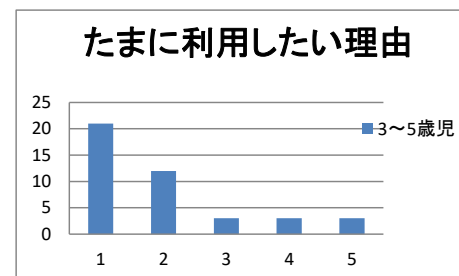
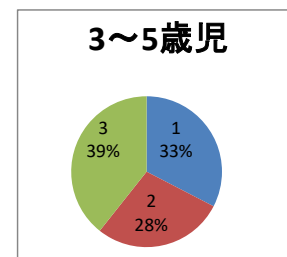

6. 病気の際の対応について(教育・保育事業を利用している方)

問 16 平日の定期的な教育・保育の事業を利用していると答えた保護者の方(問 10 で 1 に○をつけた方)にうかがいます。利用していらない方は、問 17 にお進みください。

この 1 年間に、あて名のおさんが病気やケガで普段の教育・保育事業が利用できなかったことはありますか。

1. あった ⇒ 問 16-1 へ 2. なかった ⇒ 問 17 へ

	1	2	計
0歳児	2	4	6
1～2歳児	35	5	40
3～5歳児	98	26	124
計	135	35	170

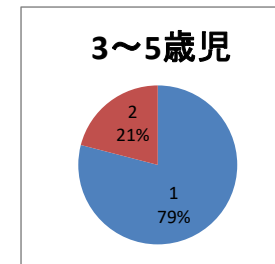
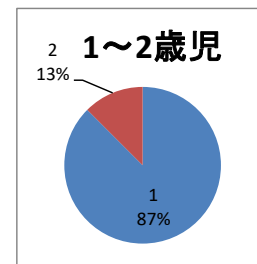
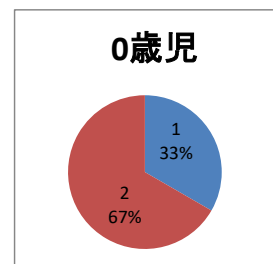

病気等で普段の教育・保育事業を利用できなかったことについて、「あった」が79.4%と多く、「なかった」は20.6%となっている。

問 16-1 あて名のおさんが病気やケガで普段利用している教育・保育の事業が利用できなかった場合に、この 1 年間に行った対処方法として当てはまる記号すべてに○をつけ、それぞれの日数も口内に数字でご記入ください(半日程度の対応の場合も 1 日とカウントしてください。)

1 年間の対処方法	日数
ア. 父親が休んだ	□ □ 日
イ. 母親が休んだ	□ □ 日
ウ. (同居者を含む) 親族・知人に子どもをみてもらった	□ □ 日
エ. 父親又は母親のうち就労していない方が子どもをみた	□ □ 日
オ. 病児・病後児の保育を利用した	□ □ 日
カ. ベビーシッターを利用した	□ □ 日
キ. ファミリー・サポート・センターを利用した	□ □ 日
ク. 仕方なく子どもだけで留守番をさせた	□ □ 日
ケ. その他 ()	□ □ 日

	ア	イ	ウ	エ	オ	カ	キ	ク	ケ
0歳児(人)	0	1	0	1	0	0	0	0	0
1～2歳児(人)	13	34	20	0	0	0	0	0	2
3～5歳児(人)	13	65	44	18	0	0	0	0	2
計	26	100	64	19	0	0	0	0	4

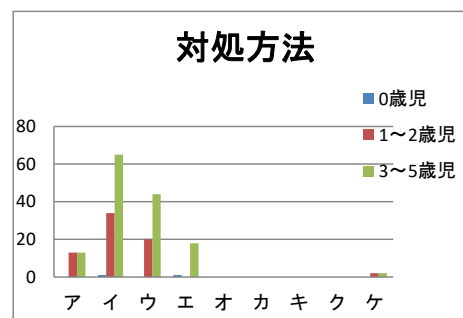

問 16-2 問 16-1 で「ア」「イ」（親が休んだ）に回答した方にうかがいます。

その際、「できれば病児・病後児のための保育施設等を利用したい」と思われましたか。当てはまる番号 1 つに○をつけ、日数についても口内に数字でご記入ください。なお、病児・病後児のための事業等の利用には、一定の利用料がかかり、利用前にかかりつけ医の受診が必要となります。

1. できれば病児・病後児保育施設等を利用したい ⇒ ☐ ☐ 日
2. 利用したいとは思わない

	1	2	計
0歳児	1	0	1
1～2歳児	16	19	35
3～5歳児	16	60	76
計	33	79	112

病児・病後児のための保育施設等の利用について、「利用したい」が29. 5%、「利用したいと思わない」が70. 5%となっている。

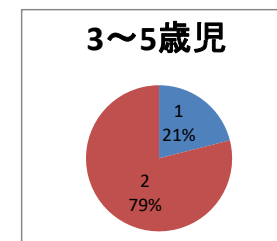
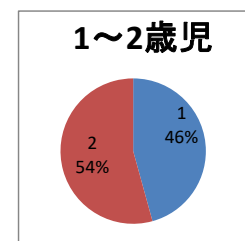
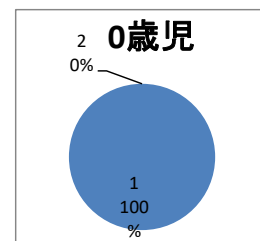

問 16-3 問 16-1 で「ウ」から「ケ」に回答した方にうかがいます。

その際、「できれば父母のいずれかが仕事を休んで看たい」と思われましたか。当てはまる番号 1 つに○をつけ、「ウ」から「ケ」の日数のうち仕事を休んで看たかった日数についても数字でご記入ください。

1. できれば仕事を休んで看たい ⇒ ☐ ☐ 日 ⇒ 問 17 へ
2. 休んで看ることは難しい ⇒ 問 16-4 へ

	1	2	計
0歳児	1	0	1
1～2歳児	17	9	26
3～5歳児	32	20	52
計	50	29	79

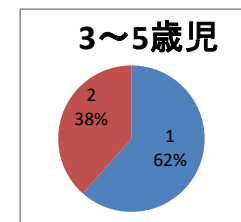
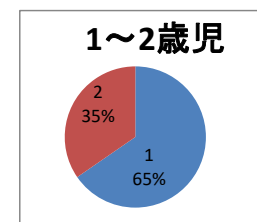
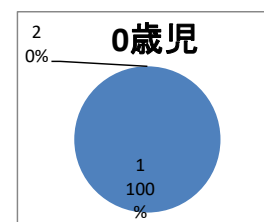

問 16-4 問 16-3 で「2. 休んで看ることは難しい」に○をつけた方にうかがいます。そう思われる理由について当てはまる番号すべてに○をつけてください。

1. 子どもの看護を理由に休みがとれない
2. 就業時間が不規則であったり、自営業のため休めない
3. 休暇日数が足りないので休めない
4. その他（ ）

	1	2	3	4	計
0歳児	0	0	0	0	0
1～2歳児	0	4	2	1	7
3～5歳児	6	6	4	4	20
計	6	10	6	5	27

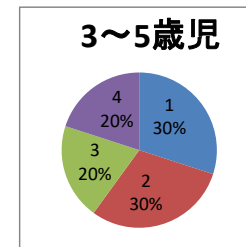
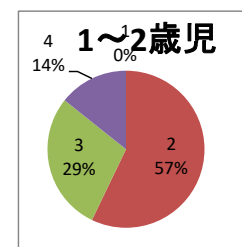

7. 不定期の教育・保育事業や宿泊を伴う一時預かり等の利用について

問 17 あて名のお子さんについて、日中の定期的な保育や病気のため以外に、私用、親の通学、不定期の就労等の目的で不定期に利用している事業はありますか。ある場合は、当てはまる番号すべてに○をつけ、1年間の利用日数（おおよそ）も口内に数字でご記入ください。

利用している事業・日数（年間）	
1. 一時預かり （私用など理由を問わずに保育所、こども園などで一時的に子どもを保育する事業）	<input type="text"/> <input type="text"/> 日
2. 幼稚園や認定こども園での預かり保育 （通常の就園時間を延長預かる事業のうち不定期に利用する場合のみ）	<input type="text"/> <input type="text"/> 日
3. ファミリー・サポート・センター （地域住民が子どもを預かる事業）	<input type="text"/> <input type="text"/> 日
4. 夜間看護等事業：トワイライトステイ （児童養護施設等で休日・夜間、子どもを保護する事業）	<input type="text"/> <input type="text"/> 日
5. ベビーシッター	<input type="text"/> <input type="text"/> 日
6. その他（ ）	<input type="text"/> <input type="text"/> 日
7. 利用していない	⇒ 問 17-1 へ

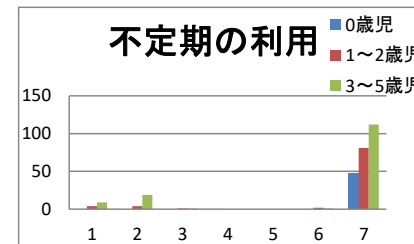

人	1	2	3	4	5	6	7
0歳児(人)	0	0	0	0	0	0	47
1～2歳児(人)	4	4	1	0	0	2	81
3～5歳児(人)	9	19	1	0	0	1	112
計	13	23	2	0	0	3	240

不定期で利用している事業については、「利用していない」が最も多く、次いで「幼稚園等での預かり保育」が多くなっている。

問 17-1 問 17 で「7. 利用していない」と回答した方にうかがいます。

現在利用していない理由は何ですか。当てはまる番号すべてに○をつけてください。

1. 特に利用する必要がない	2. 利用したい事業が地域にない
3. 地域の事業の質に不安がある	4. 地域の事業の利便性（立地や利用可能時間・日数など）がよいくない
5. 利用料がかかる・高い	6. 利用料がわからない
7. 自分が事業の対象者になるのかわからない	8. 事業の利用方法（手続き等）がわからない
9. 利用できる事業を知らない	10. その他

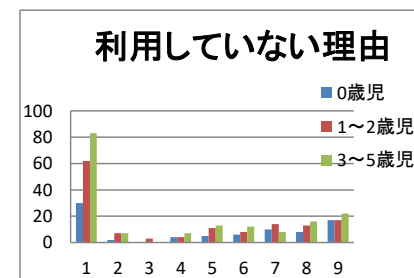

	1	2	3	4	5	6	7	8	9
0歳児(人)	30	2	0	4	5	6	10	8	17
1～2歳児(人)	62	7	3	4	11	8	14	13	17
3～5歳児(人)	83	7	0	7	13	12	8	16	22
計	175	16	3	15	29	26	32	37	56

問18 あて名のお子さんについて、私用、親の通院、不定期の就労等の目的で、年間何日くらい事業を利用する必要があると思いますか。利用希望の有無について当てはまる番号・記号すべてに○をつけ、必要な日数をご記入ください（利用したい日数の合計と、目的別の内訳の日数を口内に数字でご記入ください）。

1. 利用したい	「ア」～「エ」の合計	計 <input type="text"/> <input type="text"/> 日
	ア. 私用（賞物、子ども（兄弟姉妹をさむ）や親の習い事等）、リフレッシュ目的	<input type="text"/> <input type="text"/> 日
	イ. 冠婚葬祭、学校行事、子ども（兄弟姉妹をさむ）や親の通院 等	<input type="text"/> <input type="text"/> 日
	ウ. 不定期の就労	<input type="text"/> <input type="text"/> 日
	エ. その他（ ）	<input type="text"/> <input type="text"/> 日
2. 利用する必要はない		

人数	1	ア	イ	ウ	エ	2
0歳児(人)	21	12	13	7	1	24
1～2歳児(人)	33	23	19	13	1	52
3～5歳児(人)	68	43	40	20	2	68
計	122	78	72	40	4	144

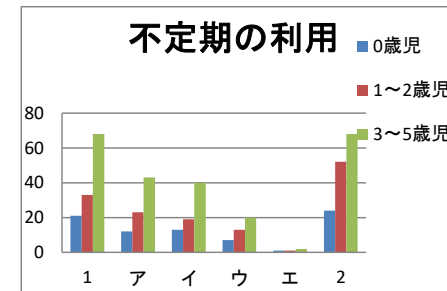

問 19 この1年間に、保護者の用事（冠婚葬祭、保護者・家族の病気など）により、あて名のお子さんを泊りがけで家族以外にみてもらわなければならないことはありましたか（預け先が見つからなかった場合も含みます）。あった場合は、この1年間の対処方法として当てはまる番号すべてに○をつけ、それぞれの日数も□内に数字でご記入ください。

	1年間の対処方法	日数
1. あった	ア. (同居者を含む) 親族・知人にみてもらった	<input type="checkbox"/> <input type="checkbox"/> 泊
	イ. 短期入所生活援助事業（ショートステイ）を利用した (児童養護施設等で一定期間、子どもを保護する事業)	<input type="checkbox"/> <input type="checkbox"/> 泊
	ウ. イ以外の保育事業（認可外保育施設、ベビーシッター等） を利用した	<input type="checkbox"/> <input type="checkbox"/> 泊
	エ. 仕方なく子どもを同行させた	<input type="checkbox"/> <input type="checkbox"/> 泊
	オ. 仕方なく子どもだけで留守番をさせた	<input type="checkbox"/> <input type="checkbox"/> 泊
	カ. その他（ ）	<input type="checkbox"/> <input type="checkbox"/> 泊
2. なかった		

人数

	1	ア	イ	ウ	エ	オ	カ	2
0歳児(人)	3	3	0	0	0	0	0	44
1～2歳児(人)	11	9	0	0	2	0	0	77
3～5歳児(人)	27	21	0	0	8	0	0	116
計	41	33	0	0	10	0	0	237

保護者の用事により、泊りがけで家族以外にみてもらわなければならないことについて、「あった」が14. 7%で「なかった」が85. 3%となっている。

問 19-1 問 19で「1. あった ア. (同居者を含む) 親族・知人にみてもらった」と答えた方にうかがいます。

ア. 以外を選択した方は 問20へ

その場合の困難度はどの程度でしたか。当てはまる番号1つに○をつけてください。

1. 非常に困難 2. どちらかというと困難 3. 特に困難ではない

	1	2	3	計
0歳児	1	1	1	3
1～2歳児	0	1	7	8
3～5歳児	3	6	11	20
計	4	8	19	31

不定期の利用

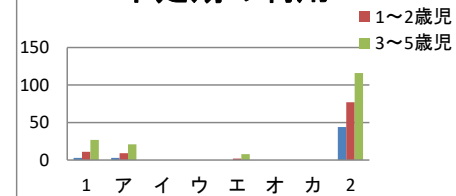

困難度

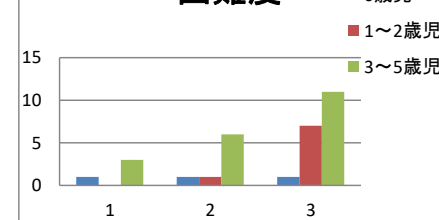

8. 小学校に入学してからの放課後の過ごし方について

問 20 あて名のお子さんについて、小学校の放課後（平日の小学校終了後）の時間をどのような場所で過ごさせたいと思いますか。当てはまる番号すべてに○をつけ、それぞれ希望する週当たり日数を数字でご記入ください。また、「放課後児童クラブ」の場合には、利用を希望する時間も口内に数字でご記入ください。

「放課後児童クラブ」…保護者が就労等により昼間家庭にいない場合などに、指導員の下、子どもの生活の場を提供するものです。事業の利用にあたっては、一定の利用料がかかります。

放課後に過ごさせたい場所	低学年（1～3年生）	高学年（4～6年生）
1. 自宅	週 <input type="checkbox"/> 日くらい	週 <input type="checkbox"/> 日くらい
2. 祖父母宅や友人・知人宅	週 <input type="checkbox"/> 日くらい	週 <input type="checkbox"/> 日くらい
3. 習い事 (ピアノ教室、スポーツ少年団、学習塾など)	週 <input type="checkbox"/> 日くらい	週 <input type="checkbox"/> 日くらい
4. 児童館（自由来館としての利用）	週 <input type="checkbox"/> 日くらい	週 <input type="checkbox"/> 日くらい
5. 放課後子ども教室 ※1	週 <input type="checkbox"/> 日くらい	週 <input type="checkbox"/> 日くらい
6. 放課後児童クラブ〔学童保育〕	週 <input type="checkbox"/> 日くらい →下校時から <input type="checkbox"/> <input type="checkbox"/> 時まで	週 <input type="checkbox"/> 日くらい →下校時から <input type="checkbox"/> <input type="checkbox"/> 時まで
7. ファミリー・サポート・センター	週 <input type="checkbox"/> 日くらい	週 <input type="checkbox"/> 日くらい
8. 放課後等デイサービス ※2	週 <input type="checkbox"/> 日くらい	週 <input type="checkbox"/> 日くらい
9. その他（公民館、公園など）	週 <input type="checkbox"/> 日くらい	週 <input type="checkbox"/> 日くらい

低学年（1～3年生）

	1	2	3	4	5	6	7	8	9
0歳児(人)	30	13	18	9	13	22	0	0	5
1～2歳児(人)	46	8	34	5	10	51	0	0	7
3～5歳児(人)	68	22	37	13	30	88	1	0	8
計	144	43	89	27	53	161	1	0	20

児童クラブ まで

	15	16	17	18	19	20
0歳児(人)	0	0	8	7	2	0
1～2歳児(人)	1	5	15	14	4	0
3～5歳児(人)	1	10	28	31	2	0
計	2	15	51	52	8	0

高学年（4～6年生）

	1	2	3	4	5	6	7	8	9
0歳児(人)	30	11	15	10	10	18	0	0	3
1～2歳児(人)	43	8	38	5	10	34	0	0	7
3～5歳児(人)	55	16	38	11	22	64	0	0	7
計	128	35	91	26	42	116	0	0	17

放課後をどこで過ごさせたいかについて、低学年においては「放課後児童クラブ」が最も多く、次いで「自宅」となり、高学年においては、「自宅」が最も多く、次いで「放課後児童クラブ」となっている。

低学年の過ごし場所

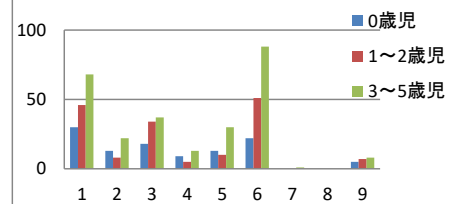

低学年 児童クラブ希望時間

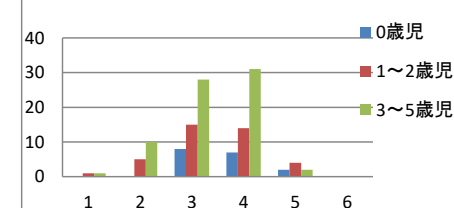

高学年の過ごし場所

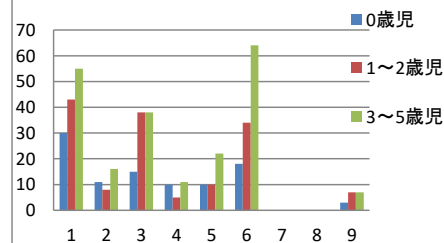

児クラ まで

	15	16	17	18	19	20
0歳児(人)	0	0	6	5	1	0
1～2歳児(人)	0	2	10	11	4	0
3～5歳児(人)	1	3	23	23	2	0
計	1	5	39	39	7	0

問21 問20で「6. 放課後児童クラブ(学童保育)」に○をつけた方にうかがいます。あて名のお子さんについて、土曜日と日曜日・祝日に、放課後児童クラブの利用希望はありますか。(1)(2)それぞれについて、当てはまる番号1つに○をつけてください。また利用したい時間帯をご記入ください。

(1) 土曜日

1. 低学年(1～3年生)の間は利用したい
2. 高学年(4～6年生)になっても利用したい
3. 利用する必要はない

利用したい時間帯

☐ ☐ 時から ☐ ☐ 時まで

	1	2	3	計
0歳児	5	5	13	23
1～2歳児	19	10	21	50
3～5歳児	30	34	39	103
計	54	49	73	176

利用したい時間帯

□時から

	7	8	9	10	11
0歳児(人)	1	3	3	0	0
1～2歳児(人)	1	12	10	0	0
3～5歳児(人)	6	33	9	0	0
計	8	48	22	0	0

□時まで

	12	13	14	15	16	17	18	19
0歳児(人)	0	0	1	1	0	3	2	1
1～2歳児(人)	1	0	0	0	5	14	7	0
3～5歳児(人)	1	0	0	2	8	20	25	2
計	2	0	1	3	13	37	34	3

放課後児童クラブにおいての土曜日の利用については、「利用したい」が58.5%
「利用する必要はない」が41.5%である。

高学年 児クラ希望時間

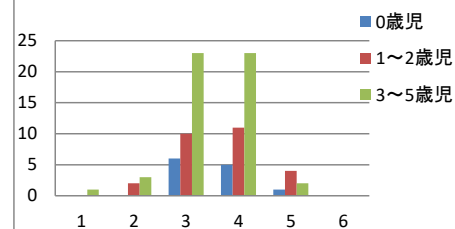

0歳児

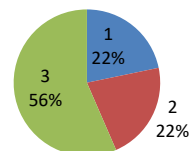

1～2歳児

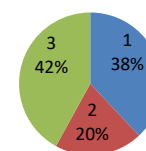

3～5歳児

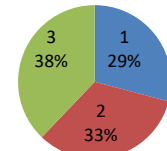

低学年 児クラ希望時間

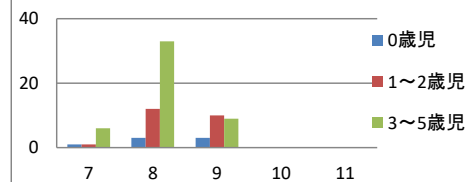

低学年 児クラ希望時間

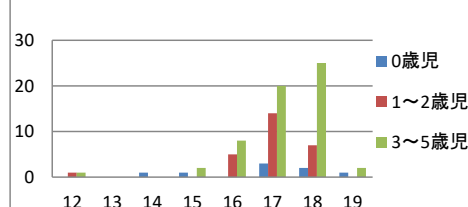

(2) 日曜・祝日

1. 低学年（1～3年生）の間は利用したい
 2. 高学年（4～6年生）になっても利用したい
 3. 利用する必要はない

利用したい時間帯

□□時から □□時まで

	1	2	3	計
0歳児	3	5	15	23
1～2歳児	4	0	46	50
3～5歳児	11	9	81	101
計	18	14	142	174

利用したい時間帯

□時から

	7	8	9	10	11	計
0歳児	1	2	2	0	0	5
1～2歳児	1	1	1	0	0	3
3～5歳児	2	8	4	0	0	14
計	4	11	7	0	0	22

□時まで

	12	13	14	15	16	17	18	19	計
0歳児	0	0	1	0	0	2	2	1	6
1～2歳児	0	0	0	0	1	3	0	0	4
3～5歳児	0	0	0	0	2	8	8	1	19
計	0	0	1	0	3	13	10	2	29

日曜日の利用については、「利用したい」が18.4%で、「利用する必要はない」が81.6%である。

問 22 あて名のお子さんについて、お子さんの夏休み・冬休みなどの長期の休暇期間中の放課後児童クラブの利用希望はありますか。当てはまる番号1つに○をつけてください。

1. 低学年（1～3年生）の間は利用したい
 2. 高学年（4～6年生）になっても利用したい
 3. 利用する必要はない

利用したい時間帯

□□時から □□時まで

	1	2	3	計
0歳児	12	14	13	39
1～2歳児	24	26	19	69
3～5歳児	40	54	36	130
計	76	94	68	238

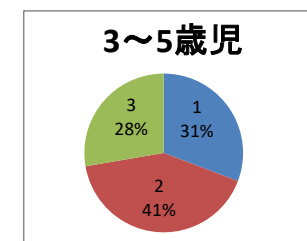
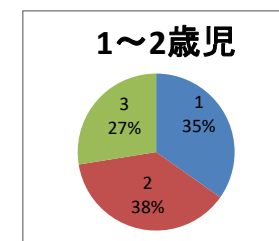
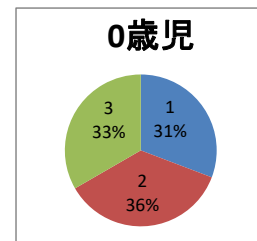
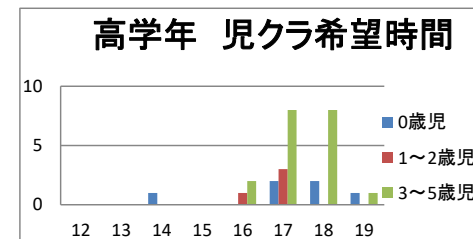
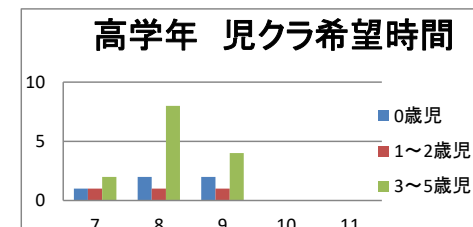
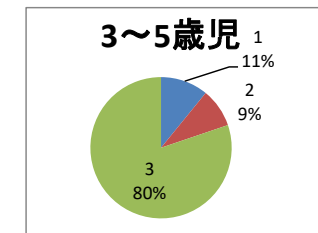
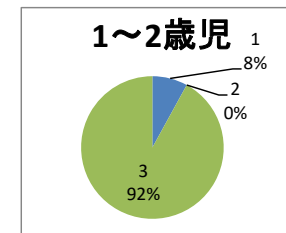
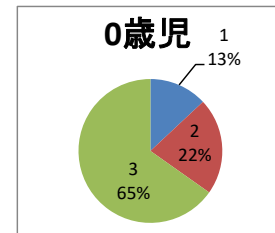

利用したい時間帯

□時から	7	8	9	10	11
0歳児(人)	3	11	10	0	0
1～2歳児(人)	5	21	14	4	0
3～5歳児(人)	10	48	23	2	0
計	18	80	47	6	0

□時まで	12	13	14	15	16	17	18	19
0歳児(人)	0	0	0	2	4	10	7	2
1～2歳児(人)	0	0	0	5	4	23	11	3
3～5歳児(人)	0	1	1	3	17	29	37	2
計	0	1	1	10	25	62	55	7

長期休暇中の利用希望については、「利用したい」が71. 4%で、「利用する必要はない」が28. 6%である。

9. 育児休業について

問23 あて名のお子さんが生まれた時、父母のいずれかもしくは双方が育児休業を取得しましたか。母親、父親それぞれについて、当てはまる番号1つに○をつけてください。また、取得していない方はその理由をご記入ください。

母親（いずれかに○）	父親（いずれかに○）
1. 働いていなかった	1. 働いていなかった
2. 取得した（取得中である）	2. 取得した（取得中である）
3. 取得していない ⇒	3. 取得していない ⇒

母親	1	2	3	計
0歳児	20	20	8	48
1～2歳児	29	41	18	88
3～5歳児	65	48	33	146
計	114	109	59	282

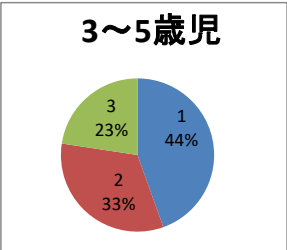
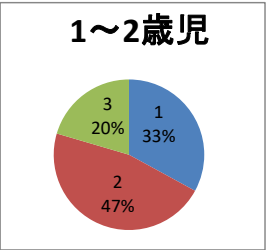
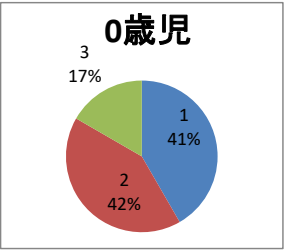
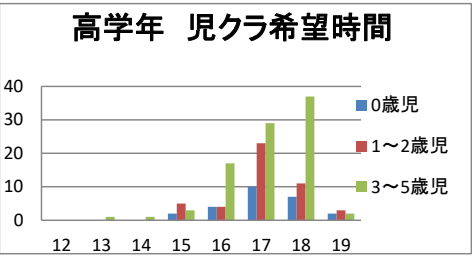
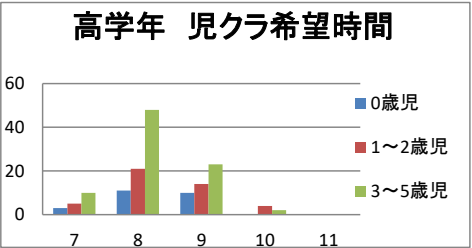

父親

	1		2		3		計
0歳児	0	0.0%	5	8.0%	40	88.9%	45
1～2歳児	0	0.0%	3	3.9%	73	96.1%	76
3～5歳児	0	0.0%	0	0.0%	127	100.0%	127
計	0	0.0%	8	3.2%	240	96.8%	248

育児休業の取得について、母親は「働いていなかった」が40.4%で、「取得した」は38.7%となっている。
父親においては、「取得していない」が96.8%となっている。

3. 取得していない理由

1. 職場に育児休業を取りにくい雰囲気があった
2. 仕事が忙しかった
3. (産休後に) 仕事に早く復帰したかった
4. 仕事に戻るのが難しそうだった
5. 昇給・昇格などが遅れそうだった
6. 収入減となり、経済的に苦しくなる
7. 保育所(園)などに預けることができた
8. 配偶者が育児休業制度を利用した
9. 配偶者が無職、祖父母等の親族にみてもらえるなど、制度を利用する必要がなかった
10. 子育てや家事に専念するため退職した
11. 職場に育児休業の制度がなかった(就業規則に定めがなかった)
12. 有期雇用のため育児休業の取得要件を満たさなかった
13. 育児休業を取得できることを知らなかった
14. 産前産後の休暇(産前6週間、産後8週間)を取得できることを知らず、退職した
15. その他()

母親

	1	2	3	4	5	6	7	8	9	10	11	12	13	14	15
0歳児	1	2	3	1	0	0	0	0	0	1	1	1	0	0	3
1～2歳児	0	2	1	1	0	0	0	0	3	2	3	1	0	0	8
3～5歳児	3	2	1	2	0	3	2	0	3	13	6	1	0	0	5
計	4	6	5	4	0	3	2	0	6	16	10	3	0	0	16

父親

	1	2	3	4	5	6	7	8	9	10	11	12	13	14	15
0歳児	10	16	1	1	2	9	0	14	10	0	6	0	1	0	2
1～2歳児	11	21	0	0	0	19	1	22	25	1	5	0	0	0	5
3～5歳児	32	44	0	5	5	36	3	24	43	0	17	2	4	0	10
計	53	81	1	6	7	64	4	60	78	1	28	2	5	0	17

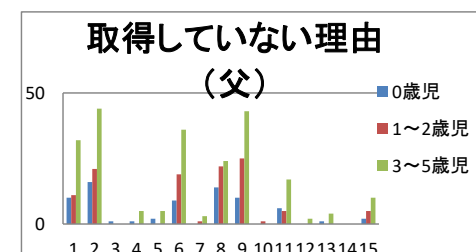
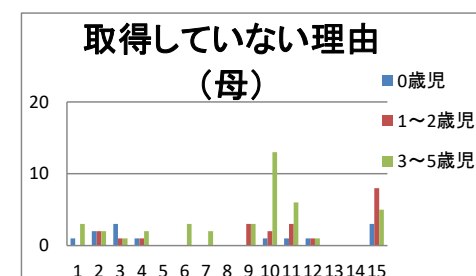

問23-1 子どもが原則1歳（保育所における保育の実施が行われないなど一定の要件を満たす場合は2歳）になるまで育児休業給付が支給される仕組み、子どもが満3歳になるまでの育児休業等（法定の育児休業及び企業が法定を上回る期間設けた育児休業に準ずる措置）期間について健康保険及び厚生年金保険の保険料が免除になる仕組みがありますが、そのことをご存じでしたか。当てはまる番号1つに○をつけてください。

1. 育児休業給付、保険料免除のいずれも知っていた
2. 育児休業給付のみ知っていた
3. 保険料免除のみ知っていた
4. 育児休業給付、保険料免除のいずれも知らなかった

	1	2	3	4	計
0歳児	16	18	1	13	48
1～2歳児	48	12	1	27	88
3～5歳児	55	42	2	42	141
計	119	72	4	82	277

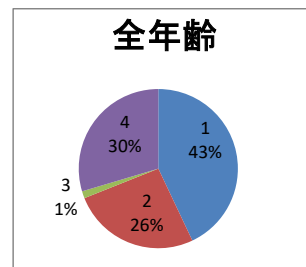

「育児休業給付、保険料免除のいずれも知っていた」が43%と多く、次いで「いずれも知らなかった」30%となっている。

問23-2 問23で「2. 取得した（取得中である）」と回答した方にうかがいます。該当しない方は、問24へ
育児休業取得後、職場に復帰しましたか。当てはまる番号1つに○をつけてください。

（1）母親

1. 育児休業取得後、希望する保育サービスを利用して職場に復帰した（復帰する予定）
2. 育児休業取得後、希望する保育サービスを利用できなかったが他のサービス等を利用して職場に復帰した（復帰する予定）
3. 現在も育児休業中である
4. 育児休業中に離職した

母親

	1	2	3	4	計
0歳児	5	0	14	0	19
1～2歳児	30	3	9	0	42
3～5歳児	39	4	2	4	49
計	74	7	25	4	110

父親

	1	2	3	4	計
0歳児	2	1	0	0	3
1～2歳児	2	1	0	0	3
3～5歳児	0	0	0	0	0
計	4	2	0	0	6

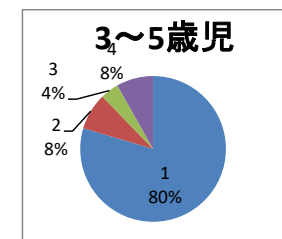
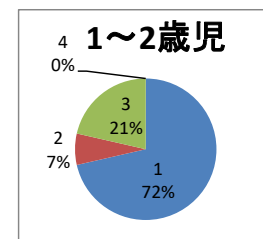
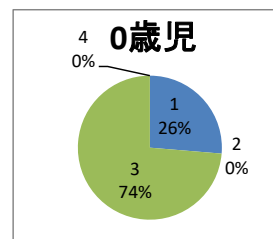

育児休業取得後、職場に復帰したかについて、母親「復帰した」が73.6%、「現在も育児休業中である」22.7%となっている。

問 23-3 問 23-2 で「1. 育児休業取得後、職場に復帰した」と回答した方にうかがいます。

育児休業から職場に復帰したのは、年度初めの保育所などの入所に合わせたタイミングでしたか。あるいはそれ以外でしたか。どちらか1つに○をつけてください。※年度初めでの保育所入所を希望して、1月～2月頃復帰して一時的に認可外保育所に入所した場合なども「1.」に当てはまります。また、年度初めでの入所を希望して復帰したが、実際には希望する保育所に入所できなかったという場合も「1.」を選択してください。

(1) 母親

1. 年度初めの入所に合わせたタイミングだった 2. それ以外だった

	1		2		計
0歳児	1	20.0%	4	80.0%	5
1～2歳児	14	41.2%	20	58.8%	34
3～5歳児	21	47.7%	23	52.3%	44
計	36	43.4%	47	56.6%	83

父親

	1		2		計
0歳児	0	0.0%	3	100.0%	3
1～2歳児	0	0.0%	2	100.0%	2
3～5歳児	0	0.0%	0	0.0%	0
計	0	0.0%	5	100.0%	5

問 23-4 育児休業からは、「実際」にお子さんが何歳何ヶ月のときに職場復帰しましたか。また、お勤め先

の育児休業の制度の期間内で、何歳何ヶ月のときまで取りたかったですか。口内に数字でご記入ください（数字は一律に一字）。

(1) 母親

実際の取得期間 □ 歳 □□ ヶ月 希望 □ 歳 □□ ヶ月

(2) 父親

問 23-5 問 23-4 で実際の復帰と希望が異なる方にうかがいます。

希望の時期に職場復帰しなかった理由についてうかがいます。

(1) 「希望」より早く復帰した方 ※当てはまる番号すべてに○をつけてください。

①母親

- | | |
|------------------------|-------------------------|
| 1. 希望する保育所に入るため | 2. 配偶者や家族の希望があったため |
| 3. 経済的な理由で早く復帰する必要があった | 4. 人事異動や業務の節目の時期に合わせるため |
| 5. その他 () | |

①母親

	1	2	3	4	5	計
0歳児	1	0	2	2	0	5
1～2歳児	5	1	5	7	5	23
3～5歳児	10	6	12	7	3	38
計	16	7	19	16	8	66

②父親

	1	2	3	4	5	計
0歳児	0	0	0	0	2	2
1～2歳児	0	1	0	1	0	2
3～5歳児	0	0	0	0	0	0
計	0	1	0	1	2	4

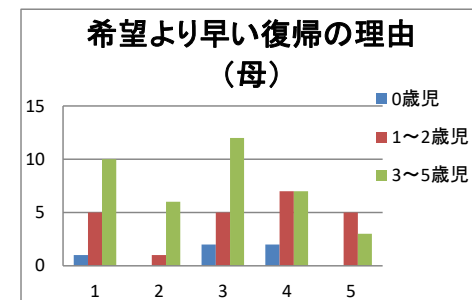

希望より早く職場に復帰した理由について、「経済的な理由での復帰」が28. 8%、次いで「希望する保育所に入るため」「業務の節目の時期に合わせるため」が共に24. 2%となっている。

(2) 「希望」より遅く復帰した方 ※当てはまる番号すべてに○をつけてください。

①母親

- | | |
|-----------------------|-------------------------|
| 1. 希望する保育所に入れなかったため | 2. 自分や子どもなどの体調が悪くなかったため |
| 3. 配偶者や家族の希望があったため | 4. 職場の受け入れ態勢が整っていなかったため |
| 5. 子どもをみてくれる人がいなかったため | |
| 6. その他 () | |

①母親

	1	2	3	4	5	6	計
0歳児	0	0	0	0	0	0	0
1～2歳児	6	0	0	0	1	0	7
3～5歳児	6	1	1	1	2	0	11
計	12	1	1	1	3	0	18

②父親

	1	2	3	4	5	6	計
0歳児	0	0	0	0	0	0	0
1～2歳児	0	0	0	0	0	0	0
3～5歳児	0	0	0	0	0	0	0
計	0	0	0	0	0	0	0

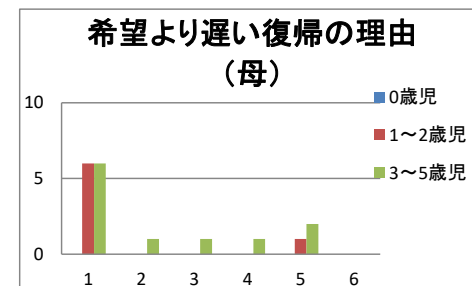

希望より遅く復帰した理由について、「希望する保育所に入れなかったため」が66. 7%、「子どもをみてくれる人がいなかったため」が16. 7%となっている。

問 23-6 問 23-2 で「3. 現在も育児休業中である」と回答した方にうかがいます。
あて名のお子さんが1歳になったときに必ず利用できる事業があれば、1歳になるまで育児休業を取得しますか。または、預けられる事業があっても1歳になる前に復帰しますか。当ではまる番号1つに○をつけてください。

(1) 母親

1. 1歳になるまで育児休業を取得したい

2. 1歳になる前に復帰したい

母親

	1		2		計
0歳児	9	64.3%	5	35.7%	14
1～2歳児	6	100.0%	0	0.0%	6
3～5歳児	4	80.0%	1	20.0%	5
計	19	76.0%	6	24.0%	25

父親

	1	2	計
0歳児	0	0	0
1～2歳児	0	0	0
3～5歳児	0	0	0
計	0	0	0

～小学生の保護者を対象とした調査～

1. ご家族の状況及び環境について

問1 あて名のお子さんの現在の学年をお答えください。当てはまる番号1つに○をつけてください。

1. 小学1年生 2. 小学2年生 3. 小学3年生 4. 小学4年生 5. 小学5年生 6. 小学6年生

1	2	3	4	5	6	無回答	計
98	64	67	50	43	46	5	373

問2 この調査票にご回答いただく方はどなたですか。あて名のお子さんからみた関係でお答えください。当てはまる番号1つに○をつけてください。

1. 母親 2. 父親 3. その他()

	1		2		3		無回答	計
1年生	89	90.8%	9	9.2%	0	0.0%	0	98
2年生	54	84.4%	9	14.1%	1	1.6%	0	64
3年生	61	91.0%	6	9.0%	0	0.0%	0	67
4年生	44	88.0%	6	12.0%	0	0.0%	0	50
5年生	35	81.4%	8	18.6%	0	0.0%	0	43
6年生	39	84.8%	6	13.0%	0	0.0%	1	46
計	322	87.5%	44	12.0%	1	0.3%	1	368

問3 この調査票にご回答いただいている方の配偶関係についてお答えください。当てはまる番号1つに○をつけてください。

1. 配偶者がいる 2. 配偶者はいない

	1		2		無回答		計
1年生	88	89.8%	9	9.2%	1	1.0%	98
2年生	54	84.4%	10	15.6%	0	0.0%	64
3年生	55	82.1%	12	17.9%	0	0.0%	67
4年生	46	92.0%	4	8.0%	0	0.0%	50
5年生	39	90.7%	4	9.3%	0	0.0%	43
6年生	39	84.8%	6	13.0%	1	2.2%	46
計	321	87.2%	45	12.2%	2	0.5%	368

問4 あて名のお子さんの子育て(教育を含む)を主に行っているのはどなたですか。お子さんからみた関係で当てはまる番号1つに○をつけてください。

1. 父母ともに 2. 主に母親 3. 主に父親 4. 主に祖父母 5. その他()

	1	2	3	4	5	無回答
1年生	67	26	1	3	1	0
2年生	34	23	1	4	1	1
3年生	35	31	0	1	0	0
4年生	38	9	1	1	1	0
5年生	27	12	1	2	1	0
6年生	27	17	0	1	0	1
計	228	118	4	12	4	2

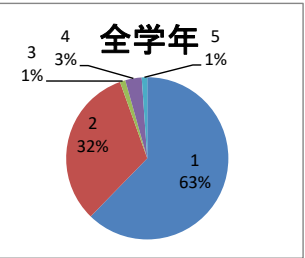
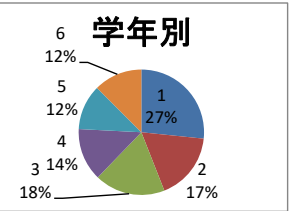

問5 日頃、あて名のお子さんをみてもらえる親族・知人はいますか。当てはまる番号すべてに○をつけてください。

1. 日常的に祖父母等の親族にみてもらえる
2. 緊急時もしくは用事の際には祖父母等の親族にみてもらえる
3. 日常的に子どもをみてもらえる友人・知人がいる
4. 緊急時もしくは用事の際には子どもをみてもらえる友人・知人がいる
5. いずれもない

	1	2	3	4	5	計
1年生	56	58	5	12	3	134
2年生	41	31	3	6	3	84
3年生	38	26	0	9	8	81
4年生	33	26	3	7	2	71
5年生	24	18	3	10	3	58
6年生	26	20	4	5	4	59
計	218	179	18	49	23	487

※母数を回答者数としているため、合計は100%を超える

日頃、子どもをみてもらえる親族・知人について、「日常的にいる」が48. 5%で、「緊急時にいる」が46. 8%、「いずれもない」が4. 7%となっている。

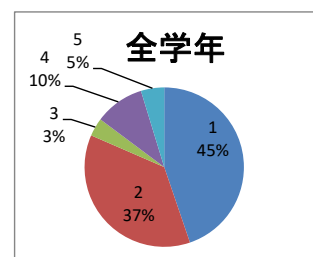

問6 あて名のお子さんの子育て（教育を含む）をする上で、気軽に相談できる人はいますか。当てはまる番号1つに○をつけてください。

1. 配偶者、パートナー
2. その他の親族（親、兄弟姉妹など）
3. 近所の人、知人、友人
4. 職場の人
5. 保育所、こども園、学校の保護者の仲間
6. 子育てサロンなど
7. 保育所などの先生、学校の先生
8. 民生委員・児童委員
9. かかりつけの医師
10. 自治体の子育て関連担当窓口
11. 相談相手がない
12. 相談すべきことはない
13. その他

	1	2	3	4	5	6	7	8	9	10	11	12	13	計
1年生	78	45	28	17	17	2	4	1	1	0	0	0	0	193
2年生	46	28	16	6	11	1	0	0	1	0	1	0	0	110
3年生	43	23	19	14	7	0	3	0	0	0	0	1	0	110
4年生	41	19	12	6	6	0	4	0	1	0	0	0	0	89
5年生	34	12	6	6	3	0	2	0	0	0	0	0	0	63
6年生	37	13	13	10	3	0	2	0	0	0	1	0	0	79
計	279	140	94	59	47	3	15	1	3	0	2	1	0	644

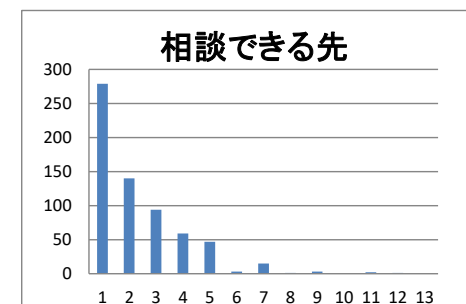

子育てをする上で相談できる人について、「配偶者、パートナー」が43. 3%で最も多く、次いで「その他の親族」が21. 7%となっている。

2. 保護者の就労状況について

問 7 あて名のお子さんの、保護者の現在の就労状況（自営業、家族従事者含む）をうかがいます。

（１）母親 【父子家庭の場合は記入は不要です】 当てはまる番号 1 つに○をつけてください。

1. フルタイム（1 週 5 日程度・1 日 8 時間程度の就労）で就労しており、
産休・育休・介護休業中ではない
2. フルタイム（1 週 5 日程度・1 日 8 時間程度の就労）で就労しているが、
産休・育休・介護休業中である
3. パート・アルバイト等（「フルタイム」以外の就労）で就労しており、
産休・育休・介護休業中ではない
4. パート・アルバイト等（「フルタイム」以外の就労）で就労しているが、
産休・育休・介護休業中である
5. 以前は就労していたが、現在は就労していない
6. これまで就労したことがない

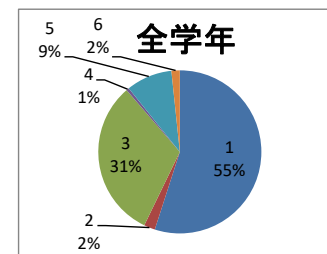

	1	2	3	4	5	6	計
1年生	51	3	27	0	13	3	97
2年生	32	2	20	1	6	1	62
3年生	42	0	18	0	6	1	67
4年生	19	2	23	1	3	1	49
5年生	24	0	13	0	4	0	41
6年生	31	1	13	0	1	0	46
計	199	8	114	2	33	6	362

保護者の就労状況について、母親「フルタイム」(産休・育休中含)が57. 2%、「パート・アルバイト等」(産休・育休中含)32. 0%、「就労していない」が10. 8%となっている。

（１）-1 （１）で「1.～4.」(就労している)に○をつけた方にうかがいます。週当たりの「就労日数」、1日当たりの「就労時間（残業時間を含む）」をお答えください。就労日数や就労時間が一定でない場合は、もっとも多いパターンについてお答えください。産休・育休・介護休業中の方は、休業に入る前の状況についてお答えください。

1. 週当たり 日 1 日当たり 時間

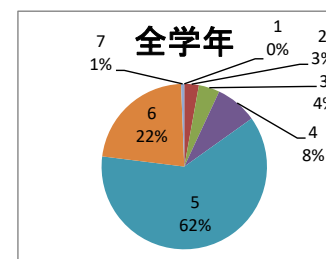

1週当たり(日)

	1	2	3	4	5	6	7	計
1年生	0	2	4	7	52	14	2	81
2年生	0	0	1	5	30	18	0	54
3年生	0	5	2	2	37	12	0	58
4年生	0	1	1	6	25	11	0	44
5年生	0	0	3	3	24	7	0	37
6年生	0	1	2	3	28	9	0	43
計	0	9	13	26	196	71	2	317

1日あたり(時間)

	1	2	3	4	5	6	7	8	9	10	11	12
1年生	0	1	2	1	5	10	14	31	7	6	2	0
2年生	0	0	1	5	3	5	13	16	4	4	2	0
3年生	1	0	0	3	3	6	8	31	5	0	0	0
4年生	0	0	2	2	9	5	1	16	2	4	1	1
5年生	0	0	0	2	2	4	6	18	1	4	0	0
6年生	0	0	0	1	4	4	6	21	3	3	0	0
計	1	1	5	14	26	34	48	133	22	21	5	1



(1)-2 (1)で「1～4」(就労している)に○をつけた方にうかがいます。家を出る時刻と帰宅時刻をお答えください。時間が一定でない場合は、もっとも多いパターンについてお答えください。産休・育休・介護休業中の方は、休業に入る前の状況についてお答えください。

家を出る時刻 時 時 帰宅時刻 時 時

家を出る時刻

	6	7	8	9	10	11	12
1年生	2	21	32	8	4	4	1
2年生	1	11	27	6	1	0	1
3年生	0	18	27	8	2	0	0
4年生	1	10	20	8	0	0	0
5年生	0	8	19	3	0	1	0
6年生	1	11	15	6	1	0	1
計	5	79	140	39	8	5	3

帰宅時刻

	14	15	16	17	18	19	20
1年生	1	4	6	13	26	14	4
2年生	2	3	1	11	20	3	2
3年生	1	3	1	16	22	11	1
4年生	1	5	7	5	10	6	1
5年生	1	0	3	13	10	1	1
6年生	2	0	5	7	12	8	2
計	8	15	23	65	100	43	11

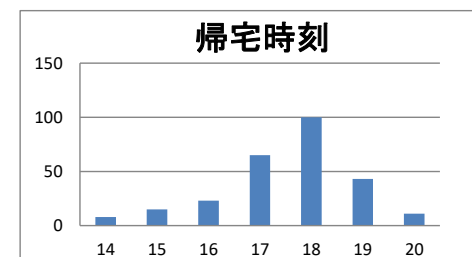
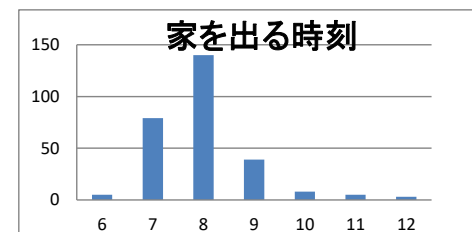

(2) 父親 【母子家庭の場合は記入は不要です】 当てはまる番号1つに○をつけてください。

	1	2	3	4	5	6	計
1年生	88 98.9%	0 0.0%	1 1.1%	0 0.0%	0 0.0%	0 0.0%	89
2年生	52 94.5%	1 1.8%	1 1.8%	0 0.0%	1 1.8%	0 0.0%	55
3年生	53 100.0%	0 0.0%	0 0.0%	0 0.0%	0 0.0%	0 0.0%	53
4年生	42 97.7%	0 0.0%	0 0.0%	0 0.0%	1 2.3%	0 0.0%	43
5年生	37 97.4%	1 2.6%	0 0.0%	0 0.0%	0 0.0%	0 0.0%	38
6年生	37 100.0%	0 0.0%	0 0.0%	0 0.0%	0 0.0%	0 0.0%	37
計	309 98.1%	2 0.6%	2 0.6%	0 0.0%	2 0.6%	0 0.0%	315

(2)-1 (2)で「1～4」(就労している)に○をつけた方にうかがいます。1週当たりの「就労日数」、1日当たりの「就労時間(残業時間を含む)」をお答えください。就労日数や就労時間が、一定でない場合は、もっとも多いパターンについてお答えください。育休・介護休業中の方は、休業に入る前の状況についてお答えください。

1週当たり 日 1日当たり 時 分

1週当たり(日)

	1	2	3	4	5	6	7	計
1年生	0 0.0%	0 0.0%	0 0.0%	1 1.1%	47 54.0%	37 42.5%	2 2.3%	87
2年生	0 0.0%	0 0.0%	0 0.0%	1 1.9%	23 43.4%	27 50.9%	2 3.8%	53
3年生	0 0.0%	0 0.0%	0 0.0%	0 0.0%	26 50.0%	23 44.2%	3 5.8%	52
4年生	0 0.0%	0 0.0%	1 2.4%	0 0.0%	20 47.6%	21 50.0%	0 0.0%	42
5年生	0 0.0%	0 0.0%	0 0.0%	1 2.7%	22 59.5%	14 37.8%	0 0.0%	37
6年生	0 0.0%	1 2.8%	0 0.0%	1 2.8%	17 47.2%	16 44.4%	1 2.8%	36
計	0 0.0%	1 0.3%	1 0.3%	4 1.3%	155 50.5%	138 45.0%	8 2.6%	307

1日あたり(時間)

	1	2	3	4	5	6	7	8	9	10	11	12
1年生	0	0	0	0	0	0	3	36	13	15	4	8
2年生	0	0	0	0	0	1	1	24	5	10	1	6
3年生	0	0	0	0	0	0	1	30	6	8	2	3
4年生	0	0	1	0	0	0	0	22	5	8	0	3
5年生	0	0	0	0	0	0	0	22	7	7	1	0
6年生	0	0	0	0	0	0	0	18	5	10	1	1
計	0	0	1	0	1	0	5	152	41	58	9	21

(2)-2 (2)で「1.~4.」(就労している)に○をつけた方にうかがいます。家を出る時刻と帰宅時刻をお答えください。時間が一定でない場合は、もっとも多いパターンについてお答えください。育休・介護休業中の方は、休業に入る前の状況についてお答えください。

家を出る時刻 時 分 帰宅時刻 時 分

家を出る時刻

	1	2	3	4	5	6	7	8	9	10	11	12
1年生	0	0	1	1	3	8	40	15	6	1	0	2
2年生	0	0	0	0	2	8	19	12	1	1	0	1
3年生	0	0	0	1	1	9	25	13	2	0	0	0
4年生	0	1	0	0	3	3	18	12	1	0	0	1
5年生	0	0	0	0	2	3	13	13	0	0	0	1
6年生	0	0	0	0	3	6	13	9	1	0	0	0
計	0	1	1	2	14	37	128	74	11	2	0	5

帰宅時刻

	14	15	16	17	18	19	20	21	22	23	24	25
1年生	0	0	1	6	23	20	7	12	4	2		
2年生	0	1	0	2	10	15	8	3	2	2		
3年生	0	0	0	4	15	17	8	2	2	1		
4年生	0	0	1	4	15	7	3	3	2	1		
5年生	0	1	0	4	9	11	3	2	2	0		
6年生	0	1	0	1	13	11	4	2	0	0		
計	0	3	2	21	85	81	33	24	12	6	0	0

問8 問7の(1)または(2)で「3.4.」(パート・アルバイト等で就労している)に○をつけた方にうかがいます。該当しない方は、問9へお進みください。

フルタイムへの転換希望はありますか。当てはまる番号1つに○をつけてください。

(1) 母親

1. フルタイム(1週5日程度・1日8時間程度の就労)への転換希望があり、実現できる見込みがある
2. フルタイム(1週5日程度・1日8時間程度の就労)への転換希望はあるが、実現できる見込みはない
3. パート・アルバイト等(「フルタイム」以外)の就労を続けることを希望
4. パート・アルバイト等(「フルタイム」以外)をやめて子育てや家事に専念したい

	1	2	3	4
1年生	6	9	11	4
2年生	0	7	11	0
3年生	4	2	4	0
4年生	1	7	9	0
5年生	0	6	6	0
6年生	3	2	3	1
計	14	33	44	5

フルタイムへの転換希望については、「パート・アルバイト等の就労を続ける」が46%と多くなっている。

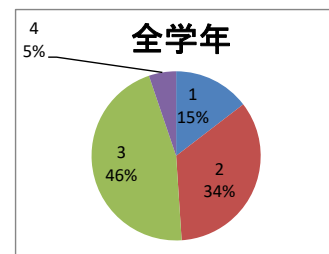

(2) 父親

- フルタイム（１週５日程度・１日８時間程度の就労）への転換希望があり、実現できる見込みがある
- フルタイム（１週５日程度・１日８時間程度の就労）への転換希望はあるが、実現できる見込みはない
- パート・アルバイト等（「フルタイム」以外）の就労を続けることを希望
- パート・アルバイト等（「フルタイム」以外）をやめて子育てや家事に専念したい

	1	2	3	4
1年生	1	0	0	0
2年生	1	0	1	0
3年生	0	0	0	0
4年生	0	0	0	0
5年生	0	0	0	0
6年生	0	0	0	0
計	2	0	1	0

問9 問7の(1)または(2)で「5.以前は就労していたが、現在は就労していない」または「6.これまで就労したことがない」に○をつけた方にうかがいます。該当しない方は、問10へお進みください。

就労したいという希望はありますか。当てはまる番号・記号それぞれ1つに○をつけ、該当する口内には数字をご記入ください。

(1) 母親

1. 子育てや家事などに専念したい（就労の予定はない）
 2. 1年より先、一番下の子どもが 歳になったときに就労したい
 3. すぐにも、もしくは1年以内に就労したい
- 希望する就労形態
- ア. フルタイム（1週5日程度・1日8時間程度の就労）
 イ. パートタイム、アルバイト等（「ア」以外）
 → 1週当たり 日 1日当たり 時間

	1	2	3-ア	3-イ
1年生	8	2	3	1
2年生	1	0	2	0
3年生	2	4	0	3
4年生	3	0	1	0
5年生	0	2	2	0
6年生	0	1	0	0
計	14	9	8	4

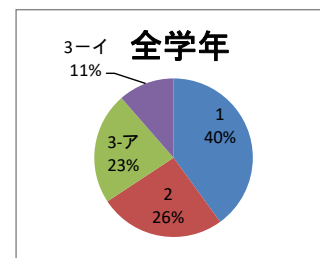

現在は就労していないが、今後の就労希望について、母親「子育てや家事に専念したい」が40%と最も多かった。

(2) 父親

1. 子育てや家事などに専念したい（就労の予定はない）

2. 1 年より先、一番下の子どもが □□歳になったころに就労したい

3. すぐにでも、もしくは1 年以内に就労したい

 →希望する就労形態 ア．フルタイム（1 週5 日程度・1 日 8 時間程度の就労）

 イ．パートタイム、アルバイト等（「ア」以外）

 → 1 週当たり □ 日 1 日当たり □ □ 時間

	1	2	3-ア	3-イ
1年生	0	0	0	0
2年生	0	0	0	1
3年生	0	0	0	0
4年生	0	0	1	0
5年生	0	0	0	0
6年生	0	0	0	0
計	0	0	1	1

3. 病気の際の対応について

問10 この1年間に、あて名のお子さんが病気やケガで学校を休んだことはありますか。当てはまる番号1つに○をつけてください。

1. あった ⇒ [問 10-1](#)へ 2. なかった ⇒ [問 11](#)へ

	1		2		無回答		計
1年生	65	66.3%	31	31.6%	2	2.0%	98
2年生	40	62.5%	24	37.5%	0	0.0%	64
3年生	31	46.3%	34	50.7%	2	3.0%	67
4年生	34	68.0%	16	32.0%	0	0.0%	50
5年生	23	53.5%	19	44.2%	1	2.3%	43
6年生	28	60.9%	18	39.1%	0	0.0%	46
計	221	60.1%	142	38.6%	5	1.4%	368

問 10-1 あて名のお子さんが病気やケガで学校を休んだ場合に、この 1 年間に行った対処方法として当てはまる記号すべてに○をつき、それぞれ、おおよその日数を口内に数字で記入ください（半日程度の対応の場合も 1 日とカウントしてください）。

1年間の対処方法	日数
ア. 父親が休んだ	<input type="checkbox"/> <input type="checkbox"/> 日
イ. 母親が休んだ	<input type="checkbox"/> <input type="checkbox"/> 日
ウ. (同居者を含む) 親族・知人に子どもをみてもらった	<input type="checkbox"/> <input type="checkbox"/> 日
エ. 父親又は母親のうち就労していない方が子どもをみた	<input type="checkbox"/> <input type="checkbox"/> 日
オ. 仕方なく子どもだけで留守番をさせた	<input type="checkbox"/> <input type="checkbox"/> 日
カ. その他()	<input type="checkbox"/> <input type="checkbox"/> 日

	ア	イ	ウ	エ	オ	カ
1年生	6	36	30	12	2	0
2年生	7	22	19	7	0	0
3年生	7	18	12	7	1	1
4年生	6	22	20	7	1	1
5年生	4	12	10	2	2	2
6年生	2	15	14	3	7	2
計	32	125	105	38	13	6

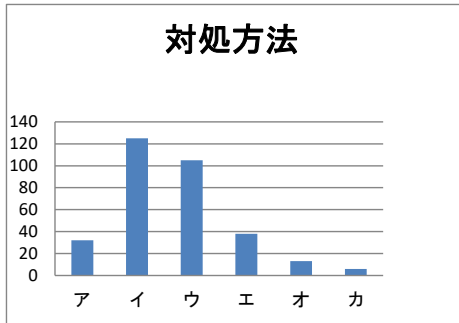

病氣やケガで学校を休むことについて、「あった」が60.1%、「なかった」が38.6%となっている。対処方法として、「母親が休んだ」が39.2%で最も多く、次いで「親族・知人にみてもらった」が32.9%となっている。

問 10-2 問 10-1 で「ア」「イ」（親が休んだ）に回答した方にうかがいます。

その際、「できれば病児・病後児のための保育施設等を利用したい」と思われましたか。当てはまる番号 1 つに○をつけ、希望する日数についても口内に数字でご記入ください。＊病児・病後児のための事業等の利用には、一定の利用料がかかり、利用前にかかりつけ医の受診が必要となります。

1. できれば病児・病後児保育施設等を利用したい ⇒ ☐ 日

2. 利用したいとは思わない

	1		2		計
1年生	9	24.3%	28	75.7%	37
2年生	5	20.8%	19	79.2%	24
3年生	6	27.3%	16	72.7%	22
4年生	4	16.7%	20	83.3%	24
5年生	2	13.3%	13	86.7%	15
6年生	5	29.4%	12	70.6%	17
計	31	22.3%	108	77.7%	139

病児・病後児のための保育施設等について、「利用したい」が22. 3%、「利用したいと思わない」が77. 7%となっている。

4. 放課後の過ごし方について

問 11 あて名のお子さんは、今まで、放課後（平日の小学校終了後）の時間をどのような場所で過ごしていましたか。低学年、高学年、それぞれの期間について当てはまる番号すべてに○をつけ、日数を数字でご記入ください。また、「放課後児童クラブ」の場合には、利用している時間も口内に数字でご記入ください。

放課後の居場所	低学年（1～3年生）	高学年（4～6年生）
1. 自宅	週 <input type="checkbox"/> 日くらい	週 <input type="checkbox"/> 日くらい
2. 祖父母宅や友人・知人宅	週 <input type="checkbox"/> 日くらい	週 <input type="checkbox"/> 日くらい
3. 習い事 (ピアノ教室、スポーツ少年団、学習塾など)	週 <input type="checkbox"/> 日くらい	週 <input type="checkbox"/> 日くらい
4. 児童館（自由来館としての利用）	週 <input type="checkbox"/> 日くらい	週 <input type="checkbox"/> 日くらい
5. 放課後子ども教室 ※1	週 <input type="checkbox"/> 日くらい	週 <input type="checkbox"/> 日くらい
6. 放課後児童クラブ（学童保育）	週 <input type="checkbox"/> 日くらい →下校時から <input type="checkbox"/> 時まで	週 <input type="checkbox"/> 日くらい →下校時から <input type="checkbox"/> 時まで
7. 放課後等デイサービス ※2	週 <input type="checkbox"/> 日くらい	週 <input type="checkbox"/> 日くらい
8. その他（例：公民館、公園）	週 <input type="checkbox"/> 日くらい	週 <input type="checkbox"/> 日くらい

低学年（1～3年生）									
	1	2	3	4	5	6	7	8	
1年生	46	7	26	4	8	54	4	1	
2年生	33	5	21	6	4	36	0	0	
3年生	26	1	24	3	5	37	3	0	
4年生	13	0	13	0	1	17	0	0	
5年生	12	0	4	1	0	12	0	0	
6年生	9	2	7	0	0	19	0	1	
計	139	15	95	14	18	175	7	2	

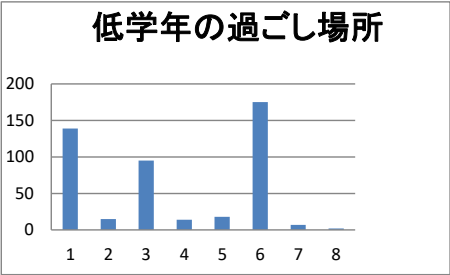

児クラ	まで						
	15	16	17	18	19	20	
1年生	1	7	28	13	0	0	
2年生	0	7	15	14	0	0	
3年生	0	0	22	14	0	0	
4年生	0	3	8	4	0	0	
5年生	0	1	6	5	0	0	
6年生	0	2	8	9	0	0	
計	1	20	87	59	0	0	

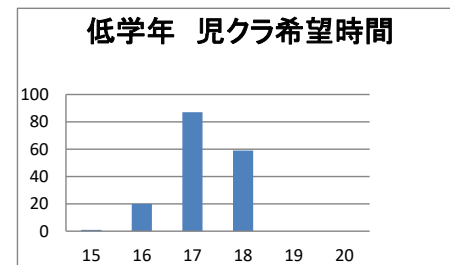

高学年(4～6年生)

	1	2	3	4	5	6	7	8
1年生	1	1	0	0	0	4	1	0
2年生	4	1	2	0	0	1	0	0
3年生	2	0	0	0	0	2	0	0
4年生	40	2	22	0	1	10	0	0
5年生	33	1	16	1	0	11	0	1
6年生	40	5	19	0	0	4	1	1
計	120	10	59	1	1	32	2	2

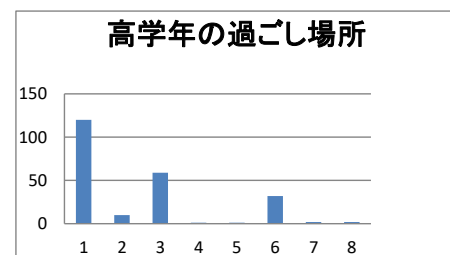

週口日

児クラ	まで						
	15	16	17	18	19	20	
1年生	0	0	2	2	0	0	
2年生	0	0	1	0	0	0	
3年生	0	0	1	0	0	0	
4年生	0	0	6	5	0	0	
5年生	0	1	7	2	0	0	
6年生	0	0	1	3	0	0	
計	0	1	18	12	0	0	

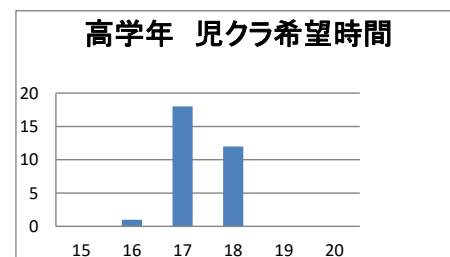

放課後の過ごし方について、低学年においては、「放課後児童クラブ」が最も多く、次いで「自宅」となっている。高学年においては、「自宅」が最も多く、次いで「習い事」が多くなっている。

問 12 あて名のお子さんについて、今後、放課後（平日の小学校終了後）の時間をどのような場所で過ごさせたいと思いますか。低学年、高学年、それぞれの期間について当てはまる番号すべてに○をつけ、希望する日数を数字でご記入ください。また、「放課後児童クラブ」の場合には、利用する時間も口内に数字でご記入ください。

放課後の居場所	低学年（１～３年生）	高学年（４～６年生）
１．自宅	週 <input type="checkbox"/> 日くらい	週 <input type="checkbox"/> 日くらい
２．祖父母宅や友人・知人宅	週 <input type="checkbox"/> 日くらい	週 <input type="checkbox"/> 日くらい
３．習い事 （ピアノ教室、スポーツ少年団、学習塾など）	週 <input type="checkbox"/> 日くらい	週 <input type="checkbox"/> 日くらい
４．児童館（自由来館としての利用）	週 <input type="checkbox"/> 日くらい	週 <input type="checkbox"/> 日くらい
５．放課後子ども教室 ※１	週 <input type="checkbox"/> 日くらい	週 <input type="checkbox"/> 日くらい
６．放課後児童クラブ（学童保育）	週 <input type="checkbox"/> 日くらい →下校時から <input type="checkbox"/> 時まで	週 <input type="checkbox"/> 日くらい →下校時から <input type="checkbox"/> 時まで
７．放課後等デイサービス ※２	週 <input type="checkbox"/> 日くらい	週 <input type="checkbox"/> 日くらい
８．その他（例：公民館、公園）	週 <input type="checkbox"/> 日くらい	週 <input type="checkbox"/> 日くらい

低学年（１～３年生）

	１	２	３	４	５	６	７	８
１年生	46	9	31	0	16	56	4	4
２年生	25	3	24	2	13	35	1	1
３年生	30	1	23	4	7	21	2	1
４年生	6	0	5	0	0	5	0	0
５年生	9	0	0	0	3	4	0	0
６年生	7	0	3	0	1	4	0	1
計	123	13	86	6	40	125	7	7

週口日

児クラ まで

	15	16	17	18	19	20
１年生	0	9	23	17	0	0
２年生	0	5	16	11	0	0
３年生	0	0	10	8	0	0
４年生	0	0	4	1	0	0
５年生	0	0	1	1	0	0
６年生	0	0	1	0	1	0
計	0	14	55	38	1	0

高学年（４～６年生）

	１	２	３	４	５	６	７	８
１年生	11	2	10	1	4	15	1	2
２年生	9	2	3	1	0	4	0	0
３年生	7	0	8	0	1	11	0	0
４年生	41	0	22	2	4	9	1	1
５年生	34	0	16	2	4	4	0	2
６年生	34	3	14	0	2	3	1	1
計	136	7	73	6	15	46	3	6

週口日

放課後に過ごさせたい場所について、低学年においては、「放課後児童クラブ」が最も多く、次いで「自宅」となっている。高学年においては、「自宅」が多く、次いで「習い事」となっている。

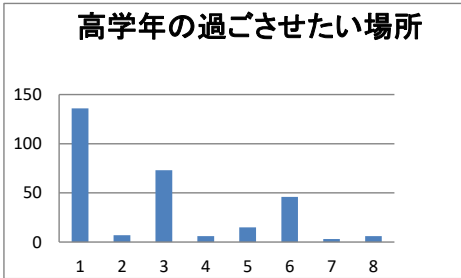
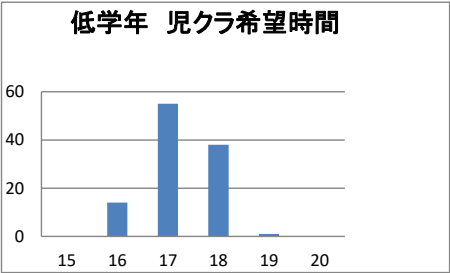
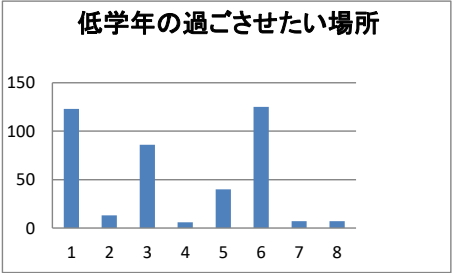

児クラ	15	16	17	18	19	20
1年生	0	2	6	7	0	0
2年生	0	0	3	0	0	0
3年生	0	0	3	7	1	0
4年生	0	0	2	7	0	0
5年生	0	0	3	1	0	0
6年生	0	0	0	1	0	0
計	0	2	17	23	1	0

高学年 児クラ希望時間

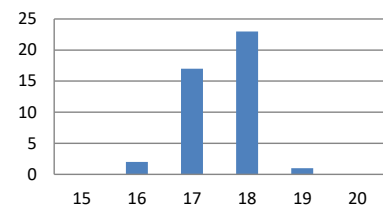

問13 問11で「6. 放課後児童クラブ（学童保育）」に○をつけた方にうかがいます。あて名のお子さんについて、土曜日と日曜日・祝日に、放課後児童クラブの利用希望はありますか。（1）（2）それぞれについて当てはまる番号1つに○をつけてください。また利用したい時間帯をご記入ください。

（1）土曜日

1. 低学年（1～3年生）の間は利用したい
2. 高学年（4～6年生）になっても利用したい
3. 利用する必要はない

利用したい時間帯

☐時から ☐時まで

全学年

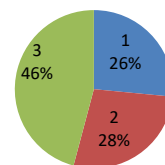

	1	2	3	計
1年生	16	11	31	58
2年生	16	13	11	40
3年生	5	12	18	35
4年生	5	5	12	22
5年生	2	7	5	14
6年生	4	2	6	12
計	48	50	83	181

利用したい時間帯

□時から

	7	8	9	10	11
1年生	2	19	8	0	0
2年生	2	20	6	0	0
3年生	3	9	4	0	0
4年生	1	6	1	0	0
5年生	0	6	2	0	0
6年生	0	6	0	0	0
計	8	66	21	0	0

□時まで

	12	13	14	15	16	17	18	19
1年生	0	0	0	1	2	14	11	1
2年生	1	0	0	0	3	13	11	0
3年生	0	0	1	0	1	6	9	0
4年生	0	0	0	0	3	1	4	1
5年生	0	0	0	0	2	6	1	0
6年生	0	0	0	0	0	3	2	1
計	1	0	1	1	11	43	38	3

土曜日 児クラ希望時間

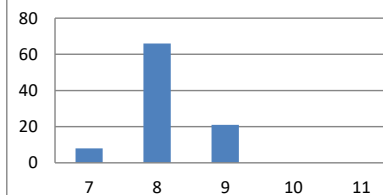

土曜日 児クラ希望時間

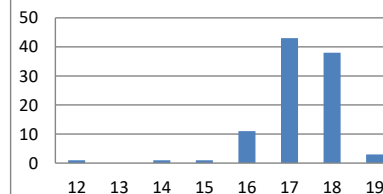

児童クラブの土日、祝日の利用希望について、「利用したい」が54%、「利用する必要はない」が46%となっている。

(2) 日曜・祝日

1. 低学年（1～3年生）の間は利用したい
2. 高学年（4～6年生）になっても利用したい
3. 利用する必要はない

利用したい時間帯

☐ ☐ 時から ☐ ☐ 時まで

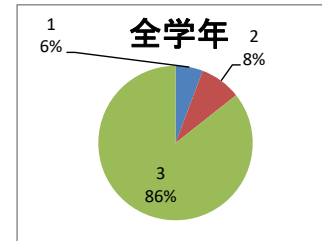

	1	2	3	計
1年生	5	1	52	58
2年生	1	5	30	36
3年生	1	4	27	32
4年生	2	2	18	22
5年生	0	2	11	13
6年生	1	1	11	13
計	10	15	149	174

利用したい時間帯

□時から

	7	8	9	10	11
1年生	1	4	1	0	0
2年生	0	5	1	0	0
3年生	0	3	2	0	0
4年生	1	3	0	0	0
5年生	0	2	0	0	0
6年生	0	2	0	0	0
計	2	19	4	0	0

□時まで

	12	13	14	15	16	17	18	19
1年生	0	0	0	0	0	2	3	1
2年生	0	0	0	0	0	3	3	0
3年生	0	0	0	0	0	3	2	0
4年生	0	0	0	0	1	0	3	0
5年生	0	0	0	0	0	1	1	0
6年生	0	0	0	0	0	0	1	1
計	0	0	0	0	1	9	13	2

日曜日の利用については、「利用したい」が14. 4%で、「利用する必要はない」が85. 6%となっている。

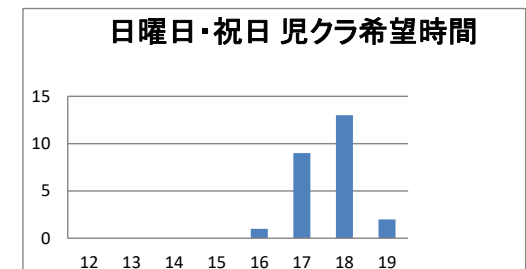
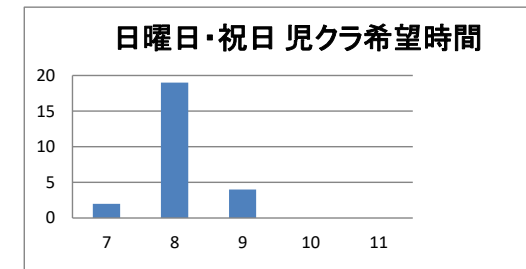

～未就学児及び小学生の保護者 共通～

(自由意見)

教育・保育環境の充実など子育ての環境や支援に関してご意見がございましたら、ご記入ください。

順位	内容	件数
1	こども園に関すること	68
2	放課後児童に関すること	40
3	生活環境について	39
4	行政全般について	38
5	子どもの遊び場について	23
6	経済的支援について	20
7	学校環境について	18
8	保健・医療について	3
合計		249

* 複数回答を含むため、意見件数は回答者数より多くなっている。

子育ての環境や支援に関する意見を自由記述としてたずねたところ、217人から 249件の意見があった。
その内容を分類し、意見が多かった順にしたところ、「こども園に関すること」(68件)が最も多く、以下「放課後児童に関すること」(40件)、「生活環境について」(39件)、「行政全般について」(38件)、「子どもの遊び場について」(23件)などとなっている。
それぞれの主な意見は次の通りとなっている。

① こども園に関すること

- 預かり保育の時間を18時から18時30分に延長してもらえると余裕を持って迎えにいけるのでありがたい。
- 一時預かりにおいてリフレッシュ理由での利用を認めていないことは非常に時代遅れだと思う。
- こども園や保育所、保育施設の育休退園を廃止してほしいです。共働き少子化の時代に育休退園という考えは古いです。三人目を産みたいという気持ちにはなれません。益々少子化が進むのではないのでしょうか。
- 猪苗代町は観光サービス業の仕事が多く、土日祝日に預かりがないと働けず雇ってもらえない。保育料無償化はありがたいがそれよりも土日祝日の預かり及び時間の延長を希望します。
- お盆、年末年始や春休みなど現在は休園となり希望保育すらなく困ってしまう。共働きが増えている昨今、猪苗代や近くに実家がないと猪苗代に住んだまま働き続けることは難しい。

② 放課後児童に関すること

- 夫婦共働きのため、利用時間を現在の18時から18時半や19時まで延長して利用できるようになればありがたいです。
- 猪苗代町が観光地ということを考えていただき、日祝日、お盆、お正月も開設していただけると働きやすい環境になると思います。実際、日祝日休める職場を探すのに苦労しました。
- 徒歩下校を認めてほしい。

③ 生活環境について

- 育児休暇をとった後も職場に戻りやすい働きやすい環境がとても大切だと思います。
- 子どもが一人でも歩いて帰れる安心できる環境、見守ってくれる人がいると安心かと思っています。
- 病院へ行くほどでもない微熱等のときに親が仕事を何日も休まなくてよいような病児保育施設などがあると助かります。

④ 行政全般について

- 子どもの定期健診で同時期に産まれた子どもを持つお母さんと話す機会がありますが、なかなかゆっくり話せないのもっと会える機会があればいいと思います。
- どういった支援制度があるのかわからなかったなので、こういうことをやっています。など、周知をしてほしいです。
- メール(SNS等)でわからないことを気軽に相談できる(専門職の方などに)ととても助かります。

⑤ 子どもの遊び場について

- 雨天時や冬場の遊び場がなくて不便です。安心して遊べる屋内施設があるといいです。
- カメリーナ公園に未就学児も遊べる遊具を設置してほしい。
- 子どもが安心して子どもだけで遊べる場所がないように思う。

⑥ 経済的支援について

- 中学、高校になればお金がかかるので、そのための資金支援制度があるとよい。
- 給食費や保育料などの支援
- 任意の予防接種費用を助成してほしい。

⑦ 学校環境について

- 放課後子ども教室に興味がありますが、スクールバスの都合もあり利用できずにいます。利用できるよう調整していただきたい。
- 小学校の児童数が少なく多方面の活動が出来なくなっている。中学校、小学校の統廃合を早く望む。

⑧ 保健・医療について

- 町内に小児科が増えるとよい。乳児でも受け入れてくれる病院が増えると安心です。
- 1歳6ヶ月健診のあと3歳児健診までないのは不安。2歳児健診もやってほしい。