

猪苗代町 土地利用構想図

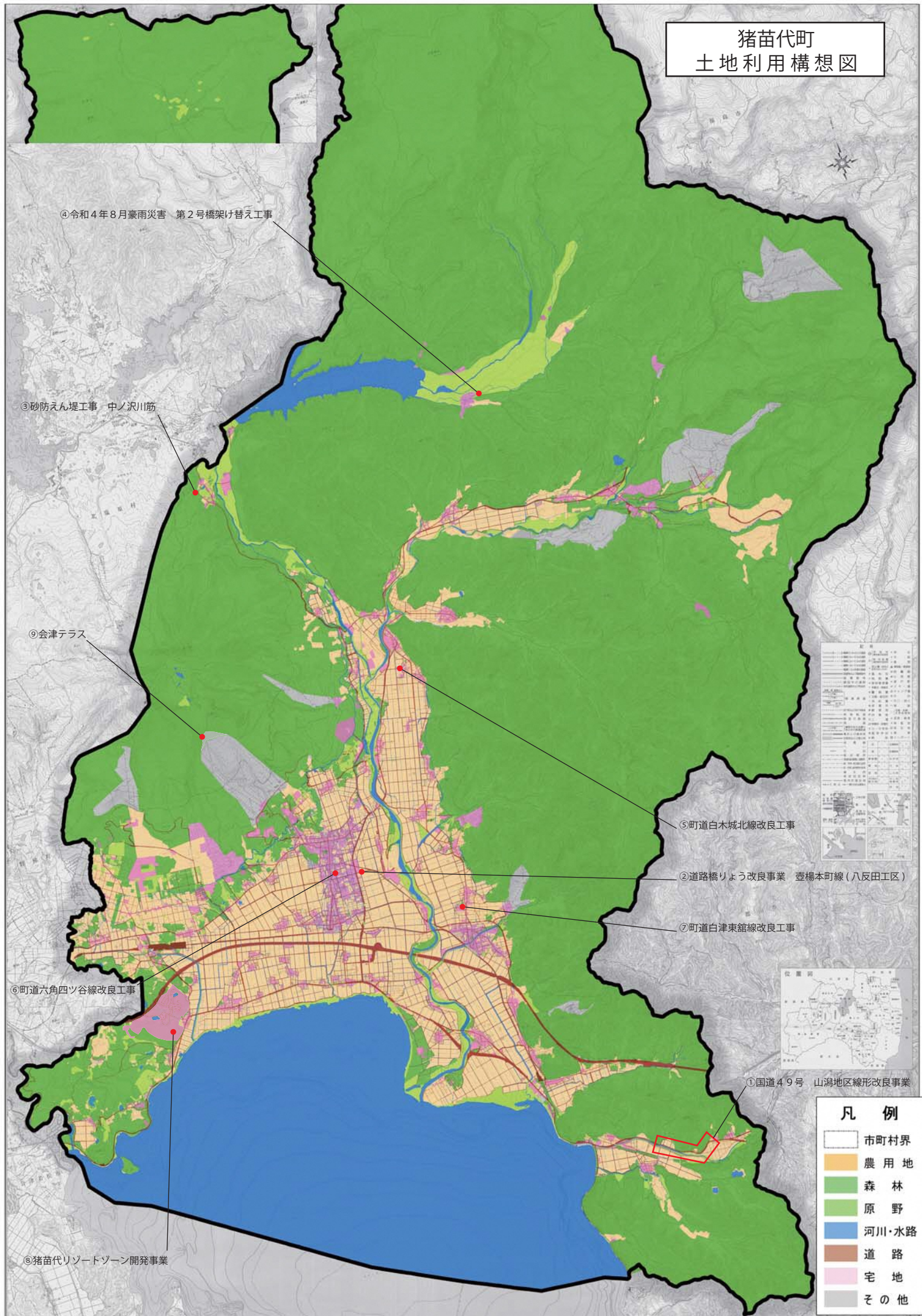

④令和4年8月豪雨災害 第2号橋架け替え工事

③砂防えん堤工事 中ノ沢川筋

⑨会津テラス

⑤町道白木城北線改良工事

②道路橋りょう改良事業 壺楊本町線（八反田工区）

⑦町道白津東館線改良工事

⑥町道六角四ツ谷線改良工事

①国道49号 山潟地区線形改良事業

⑧猪苗代リゾートゾーン開発事業

表1 土地利用計画の概要

土地利用区分	面積(㎡)	用途
農用地	1,234,567	農業
森林	2,345,678	林業
原野	3,456,789	自然保護
河川・水路	4,567,890	治水・灌漑
道路	5,678,901	交通
宅地	6,789,012	住宅
その他	7,890,123	公共施設等

表2 計画期間別の土地利用計画

計画期間	農用地(㎡)	森林(㎡)	原野(㎡)	河川・水路(㎡)	道路(㎡)	宅地(㎡)	その他(㎡)
令和4年度	100,000	200,000	300,000	400,000	500,000	600,000	700,000
令和5年度	120,000	220,000	320,000	420,000	520,000	620,000	720,000
令和6年度	140,000	240,000	340,000	440,000	540,000	640,000	740,000



凡 例

市町村界	市町村界
農用地	農用地
森林	森林
原野	原野
河川・水路	河川・水路
道路	道路
宅地	宅地
その他	その他